БОЛЬШЕ НИКАКОЙ МАГИИ!

Пустоши, западные графства и восточные княжества

Картографическая реконструкция • подробный лист

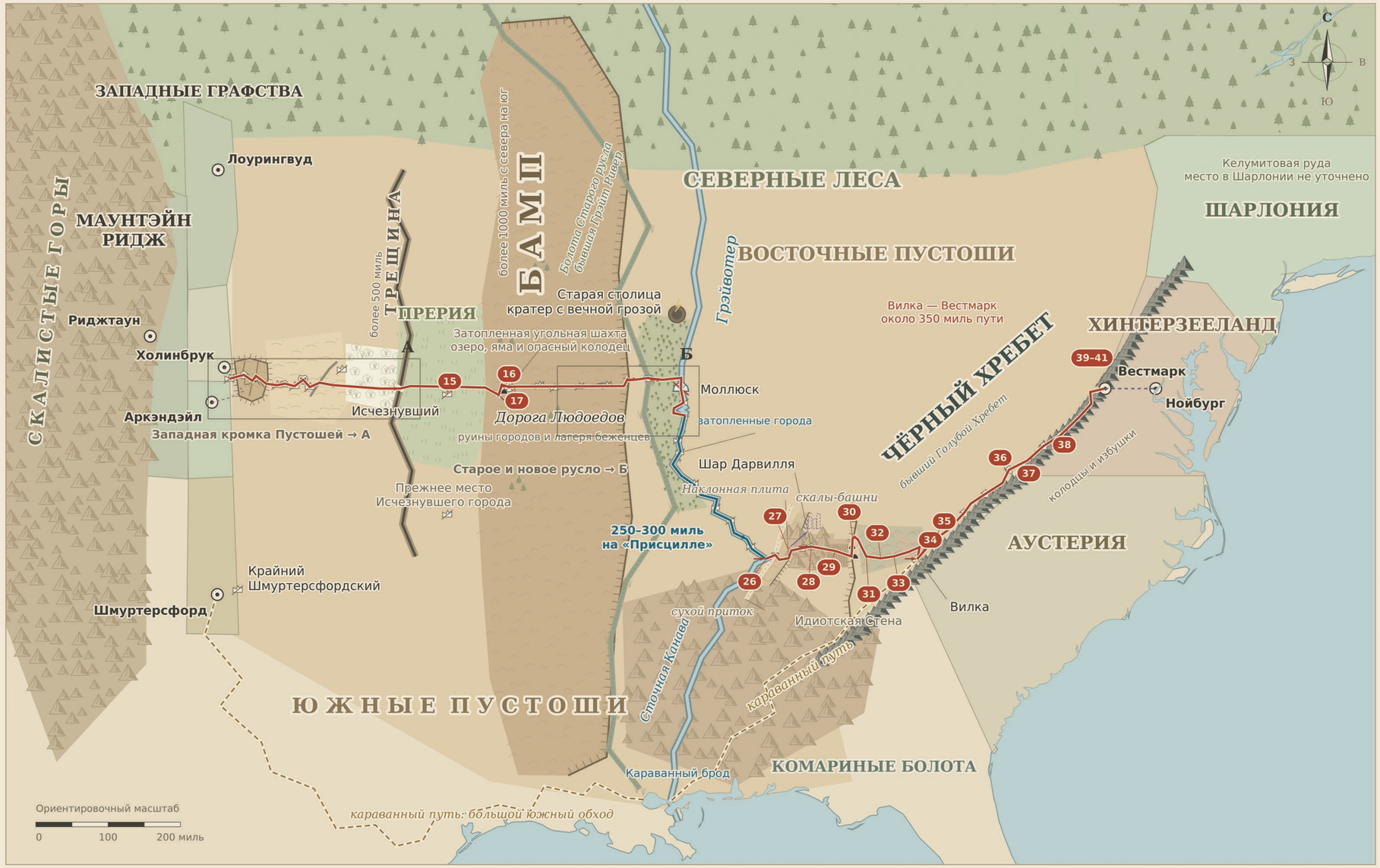

ПУТЬ МАЙКА И КЭРОЛАЙН

Начало июля — вторая половина ноября

1. Охота на Арчи Джокера; начало повествования
2. Спасение Кэролайн в Крайнем Холинбрукском
3. Подъём на плато; уход от холинбрукской погони
4. Прыжок с Одностороннего Моста; затем паутина
5. Левша берёт след; временное спасение на лошади
6. Пересохший источник у Куска Сыра
7. Обход появившегося ложного оазиса
8. Переход над погребённым Утонувшим городом
9. Черепа гигантов: привал, гроза и бой с Левшой
10. Костяной город: вода и бой у фонтана
11. Дорога в Никуда останавливает карликов
12. Не-Пей-Копыто: борьба за питьевую воду
13. Лебединые озёра: перегонка воды из рассола
14. Переползание Трещины по соляной корке
15. Прерия и обход Исчезнувшего города
16. Бамп: испорченное озеро и вода из шахты
17. Тележка на Дороге Людоедов: 170 миль за неделю
18. Спуск с Бампа; Кэролайн повреждает лодыжку
19. Переход через равнину по следам косарей
20. Остров: дом, кроличий вольер и болотная тварь
21. Переход Долины Бородавок
22. Моллюск мёртв; привычная переправа исчезла
23. Затопленный город и недоступная лодка
24. Обход каньона; находка и спуск «Присциллы»
25. Нападение Левши у яхты; уход по реке
26. Сплав 250–300 миль; высадка у поворота реки
27. Сухой приток, наклонная плита, Блуждающий город
28. Находка шара Дарвилля и его дневника
29. Переход полосы трещин на востоке
30. Расселина в Идиотской Стене; Мясная паутина
31. Неизученные земли; гроза и огненное кольцо
32. Знакомство со Щенком-перевёртышем
33. Путь на шестиногой корове; холод и дождь
34. Вилка: спуск на караванную дорогу
35. Погоня за караваном; встреча с Чаком Вудвортом
36. Торнадо у Хребта; Левша снова рядом
37. Ночное нападение Левши у караванной стоянки
38. Избушки, навозники и Рейд Пылающих Задниц
39. Ущелье Вестмарка, фактория и въездной тест
40. Вестмарк: Зюсс, морг и тайна Левши
41. Финал в отеле: наследие Кэрри и келумий

сухопутный путь; тележки и верховые участки

сплав на «Присцилле»

намеченный путь в Нойбург, за пределами финала

условные подходы героев до совместного пути

К финалу Шарлония включена в королевство Хинтерзееланд. Её прежняя территория оставлена на карте для ориентации.

А • ЗАПАДНАЯ КРОМКА ПУСТОШЕЙ

увеличенный фрагмент



Б • СТАРОЕ И НОВОЕ РУСЛО

увеличенный фрагмент

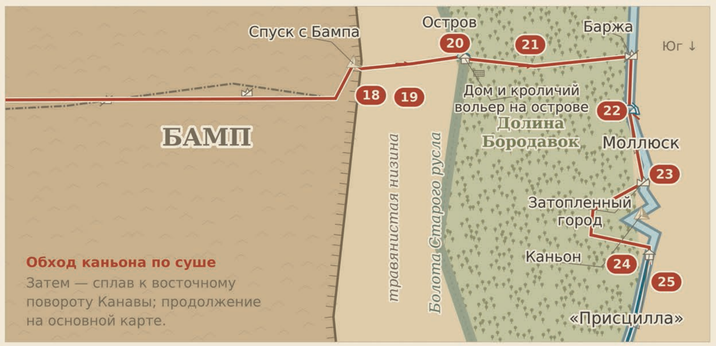

В • КОНТИНЕНТ

береговая линия сохранена



Контуры Северной Америки — географическая основа.

Красная рамка — основной лист. Внутренний рельеф реконструирован по роману.

Тихий океан — на западе; Атлантический — на востоке. За ним — Старый Свет.

РЕКОНСТРУКЦИЯ ПО ТЕКСТУ

Топонимы и порядок мест — по роману. Координаты, формы, границы и точная трасса условны; мелкие объекты увеличены. Главные ориентиры размещения заданы пользователем.

ИСТОЧНИКИ

Ю. Нестеренко (Джордж Райт), «Больше никакой магии!», 2025. Предоставленный PDF, 411 с. • Береговая линия: Natural Earth, 1:50m.