22 ДЕКАБРЯ

На Неве ледоход

Нестеренко Л.А. Нестеренко Л.А.

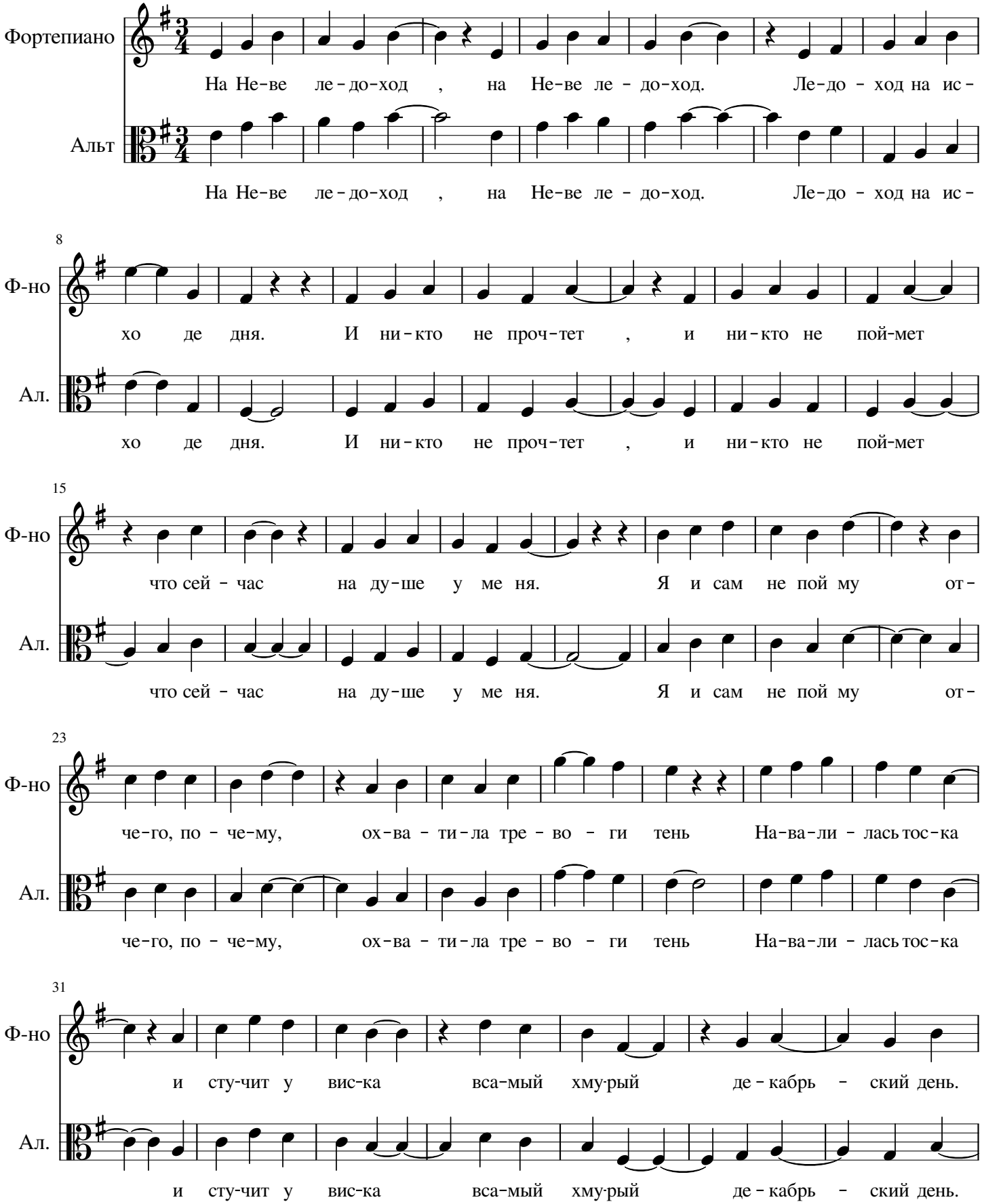

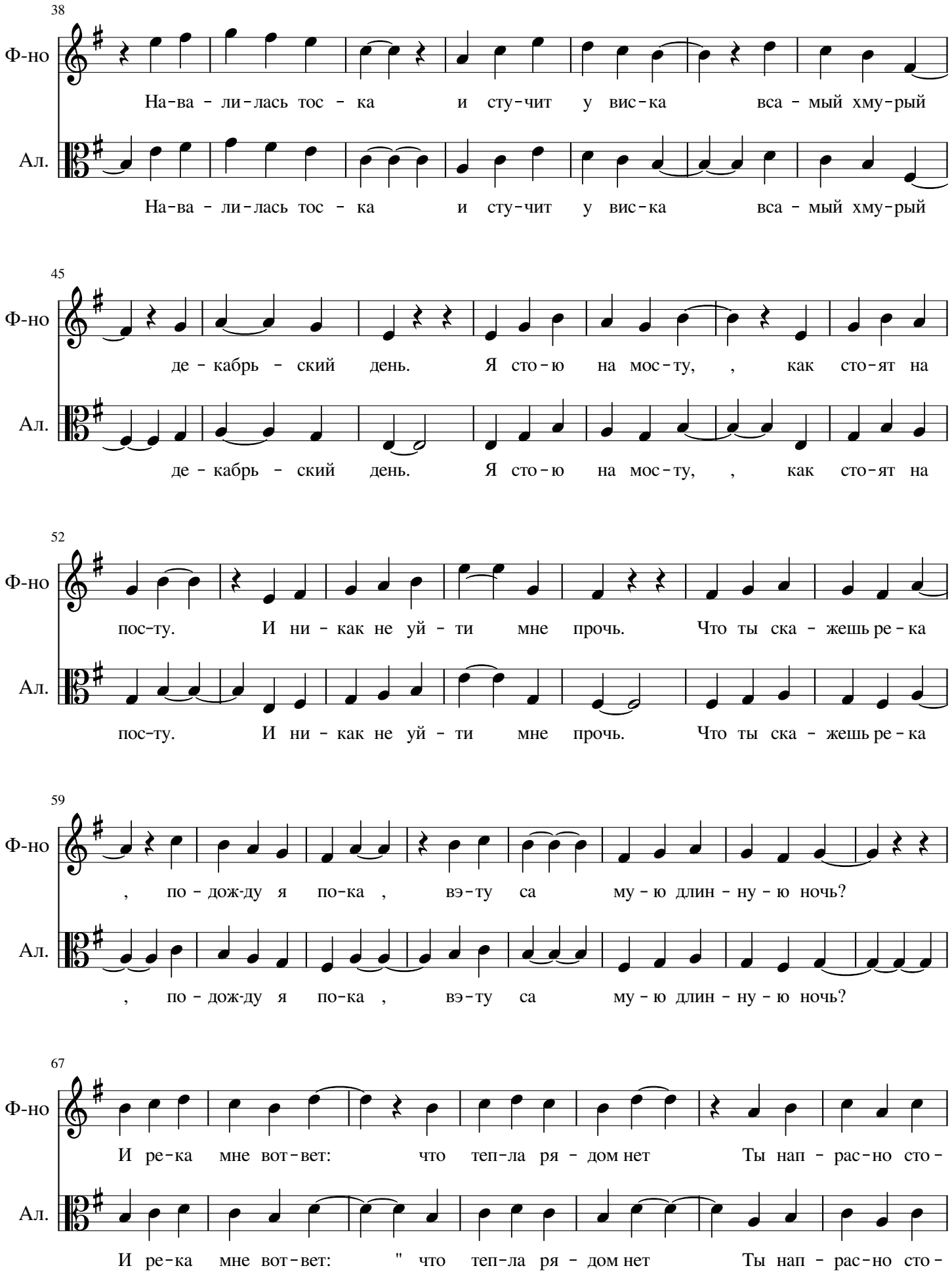
38
Ф-но
На-ва - ли-лась тос - ка и сту-чит у вис-ка вса - мый хму-рый
Ал.
На-ва - ли-лась тос - ка и сту-чит у вис-ка вса - мый хму-рый
45
Ф-но
де - кабрь - ский день. Я сто-ю на мос-ту, , как сто-ят на
Ал.
де - кабрь - ский день. Я сто-ю на мос-ту, , как сто-ят на
52
Ф-но
пос-ту. И ни - как не уй - ти мне прочь. Что ты ска - жешь ре - ка
Ал.
пос-ту. И ни - как не уй - ти мне прочь. Что ты ска - жешь ре - ка
59
Ф-но
, по - дож-ду я по-ка , вэ-ту са му - ю длин - ну - ю ночь?
Ал.
, по - дож-ду я по-ка , вэ-ту са му - ю длин - ну - ю ночь?
67
Ф-но
И ре-ка мне вот-вет: что теп-ла ря - дом нет Ты нап - рас-но сто -
Ал.
И ре-ка мне вот-вет: " что теп-ла ря - дом нет Ты нап - рас-но сто -

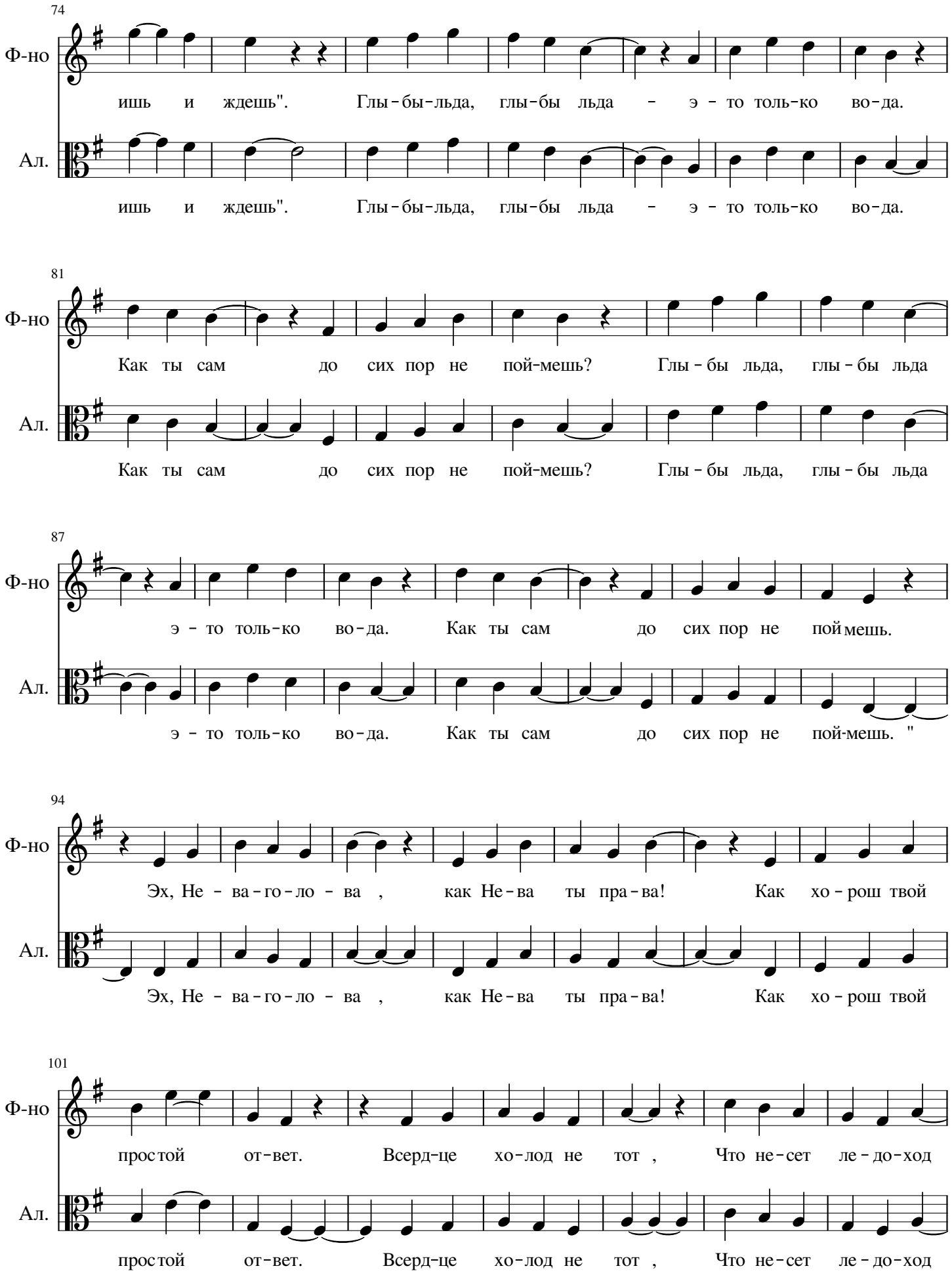
74
Ф-но
ишь и ждешь". Глы-бы-льда, глы-бы льда - э - то толь-ко во-да.
Ал.
ишь и ждешь". Глы-бы-льда, глы-бы льда - э - то толь-ко во-да.
81
Ф-но
Как ты сам до сих пор не пой-мешь? Глы - бы льда, глы - бы льда
Ал.
Как ты сам до сих пор не пой-мешь? Глы - бы льда, глы - бы льда
87
Ф-но
э - то толь-ко во-да. Как ты сам до сих пор не пой мешь.
Ал.
э - то толь-ко во-да. Как ты сам до сих пор не пой-мешь. "
94
Ф-но
Эх, Не - ва-го-ло - ва , как Не-ва ты пра-ва! Как хо - рош твой
Ал.
Эх, Не - ва-го-ло - ва , как Не-ва ты пра-ва! Как хо - рош твой
101
Ф-но
простой от-вет. Всерд-це хо-лод не тот , Что не-сет ле-до-ход
Ал.
простой от-вет. Всерд-це хо-лод не тот , Что не-сет ле-до-ход

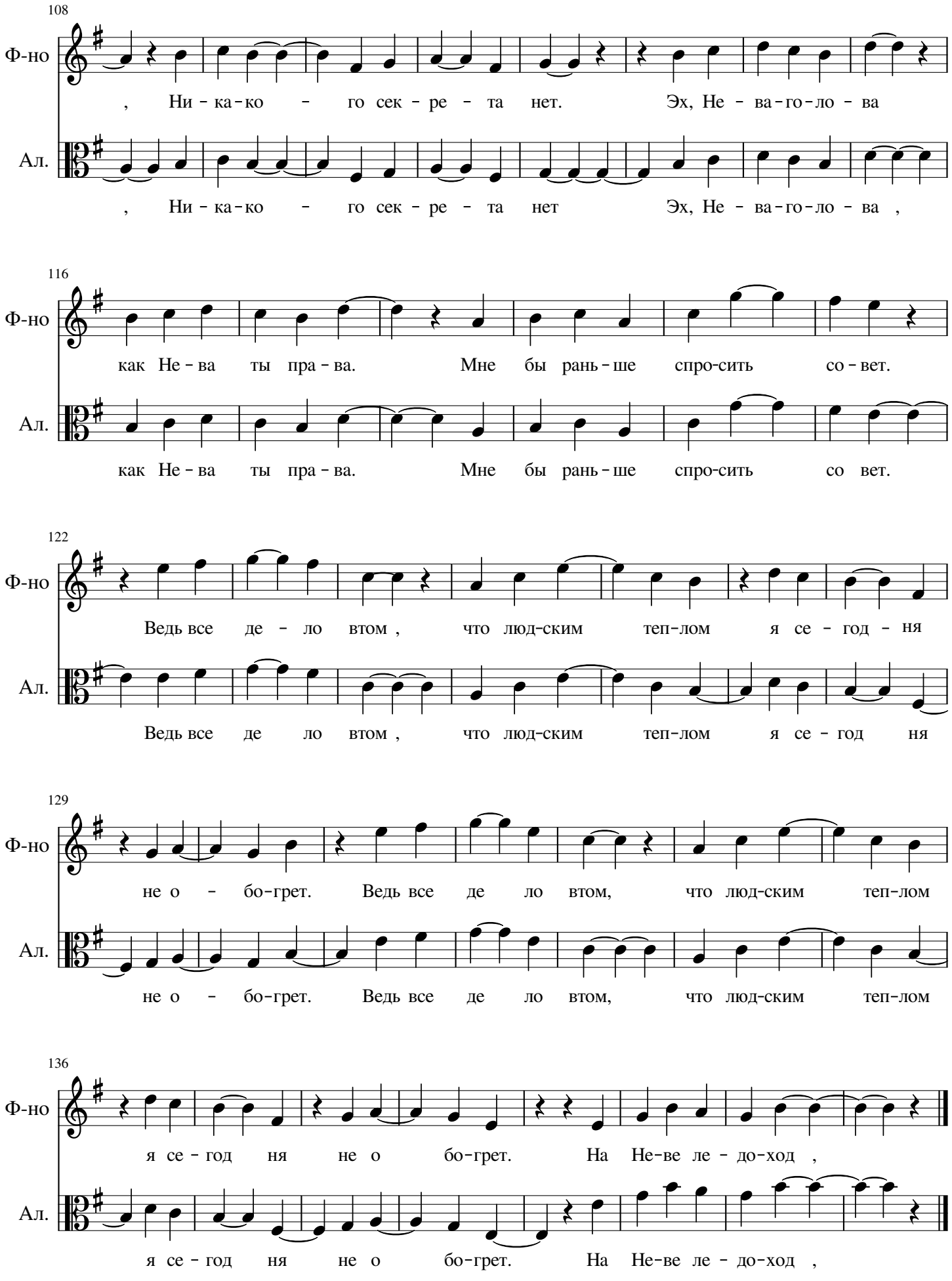
108
Ф-но
, Ни - ка - ко - го сек - ре - та нет. Эх, Не - ва - го - ло - ва
Ал.
, Ни - ка - ко - го сек - ре - та нет Эх, Не - ва - го - ло - ва ,
116
Ф-но
как Не - ва ты пра - ва. Мне бы рань - ше спро-сить со - вет.
Ал.
как Не - ва ты пра - ва. Мне бы рань - ше спро-сить со вет.
122
Ф-но
Ведь все де - ло втом , что люд-ским теп-лом я се - год - ня
Ал.
Ведь все де ло втом , что люд-ским теп-лом я се - год ня
129
Ф-но
не о - бо-грет. Ведь все де ло втом, что люд-ским теп-лом
Ал.
не о - бо-грет. Ведь все де ло втом, что люд-ским теп-лом
136
Ф-но
я се - год ня не о бо-грет. На Не-ве ле - до-ход ,
Ал.
я се - год ня не о бо-грет. На Не-ве ле - до-ход ,