# Чатыр-Даг

Нестеренко Л.А.

## Пещера

Нестеренко Л.А.

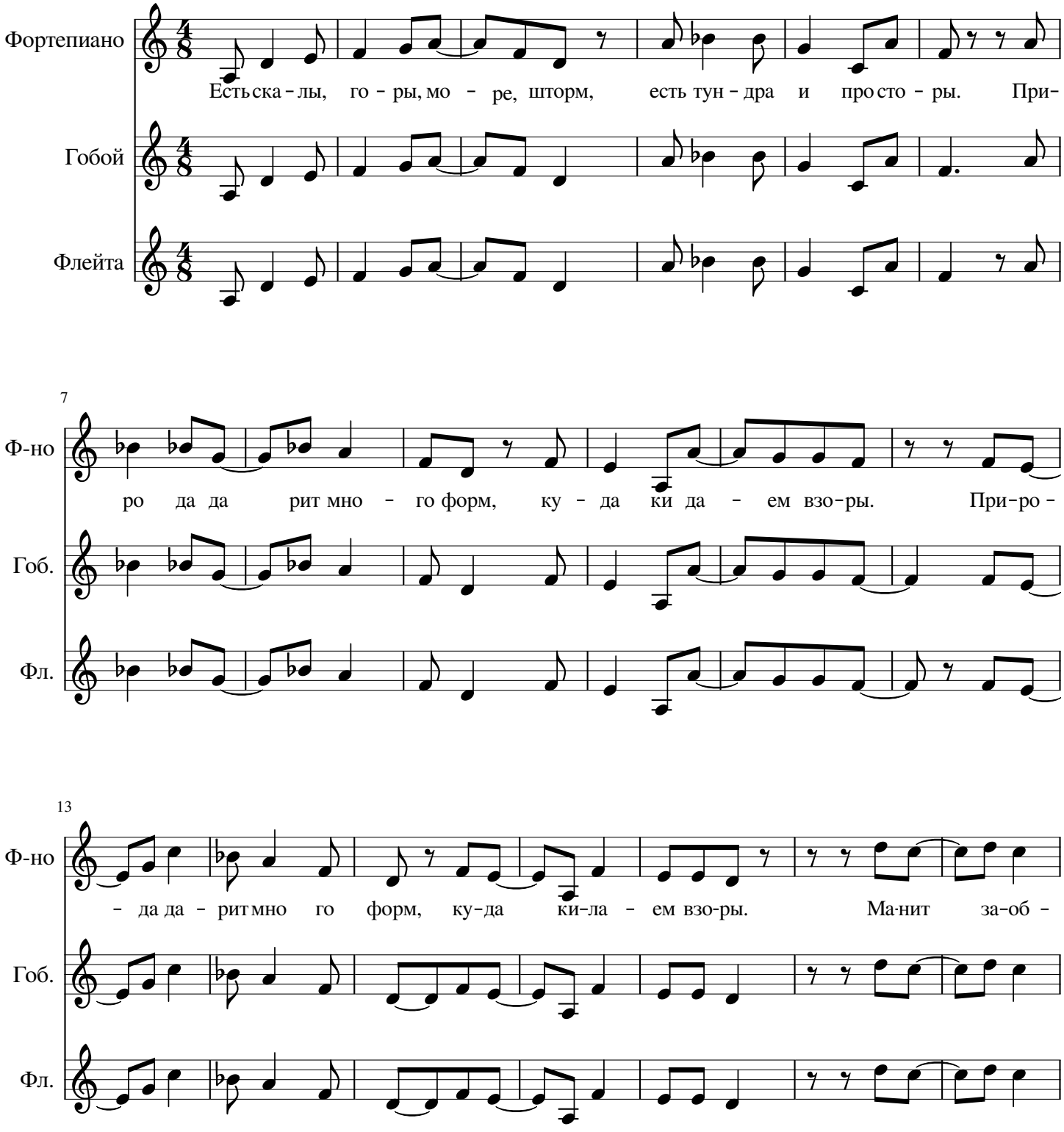

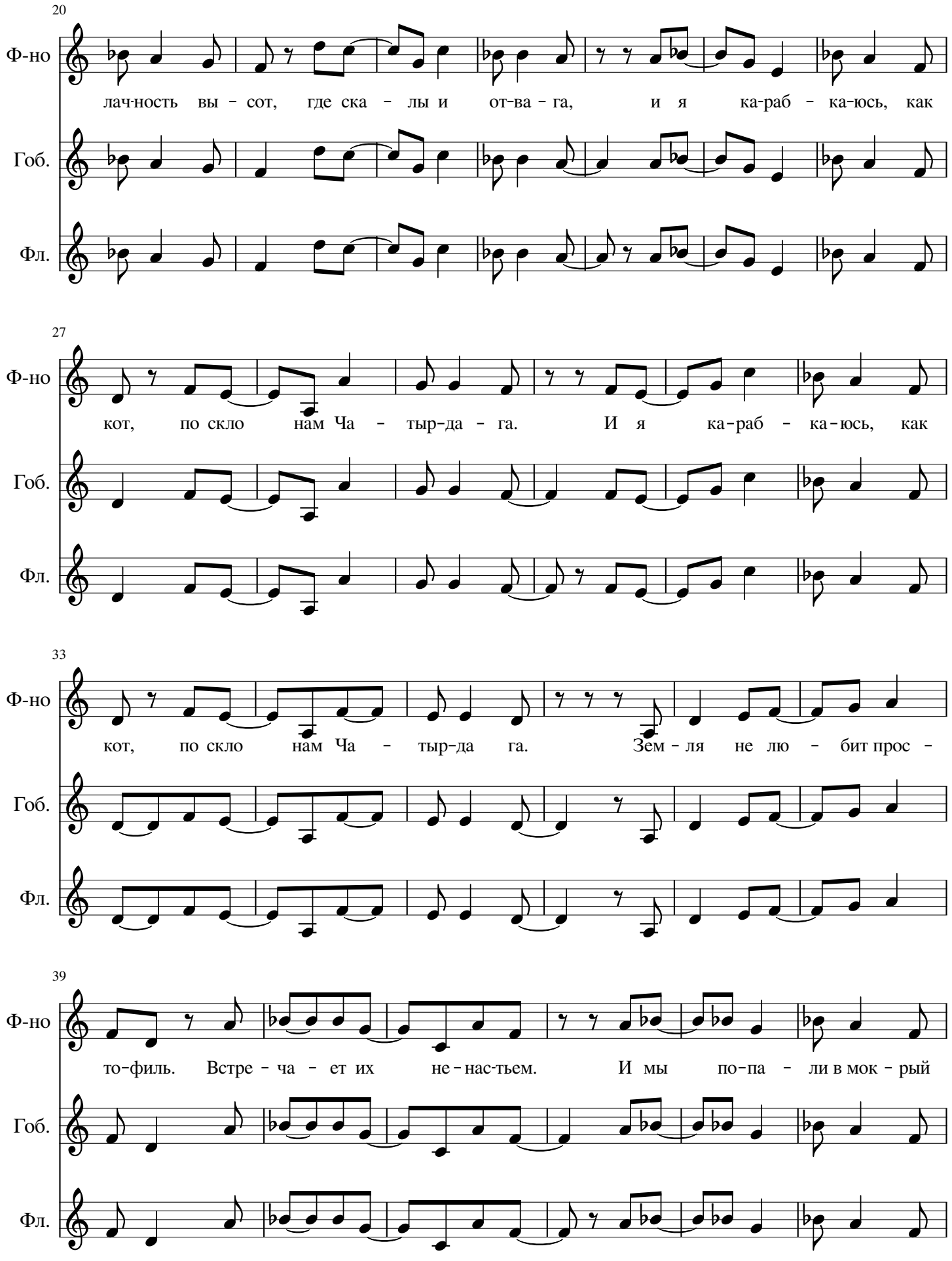
20
Ф-но
Гоб.
Фл.
лач-ность вы - сот, где ска - лы и от-ва - га, и я ка-раб - ка-юсь, как
27
Ф-но
Гоб.
Фл.
кот, по скло нам Ча - тыр-да - га. И я ка-раб - ка-юсь, как
33
Ф-но
Гоб.
Фл.
кот, по скло нам Ча - тыр-да га. Зем - ля не лю - бит прос -
39
Ф-но
Гоб.
Фл.
то-филь. Встре - ча - ет их не - нас-тьем. И мы по-па - ли в мок - рый

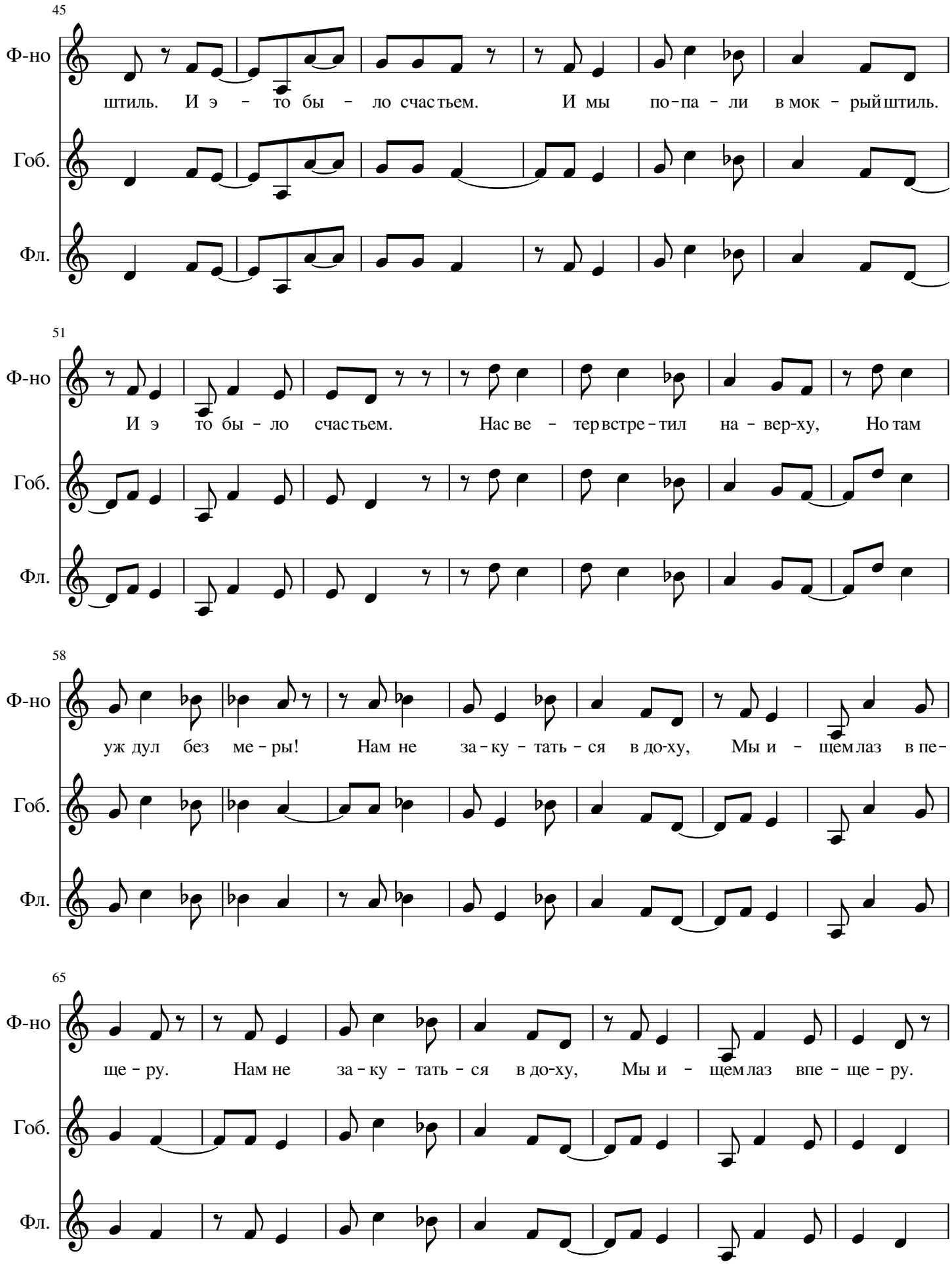
45
Ф-но
Гоб.
Фл.
штиль. И э - то бы - ло счастьем. И мы по-па - ли в мок - рый штиль.
51
Ф-но
Гоб.
Фл.
И э то бы - ло счастьем. Нас ве - тер встре-тил на - вер-ху, Но там
58
Ф-но
Гоб.
Фл.
уж дул без ме - ры! Нам не за-ку - тать - ся в до-ху, Мы и - щем лаз в пе-
65
Ф-но
Гоб.
Фл.
ще - ру. Нам не за - ку - тать - ся в до-ху, Мы и - щем лаз впе - ще - ру.

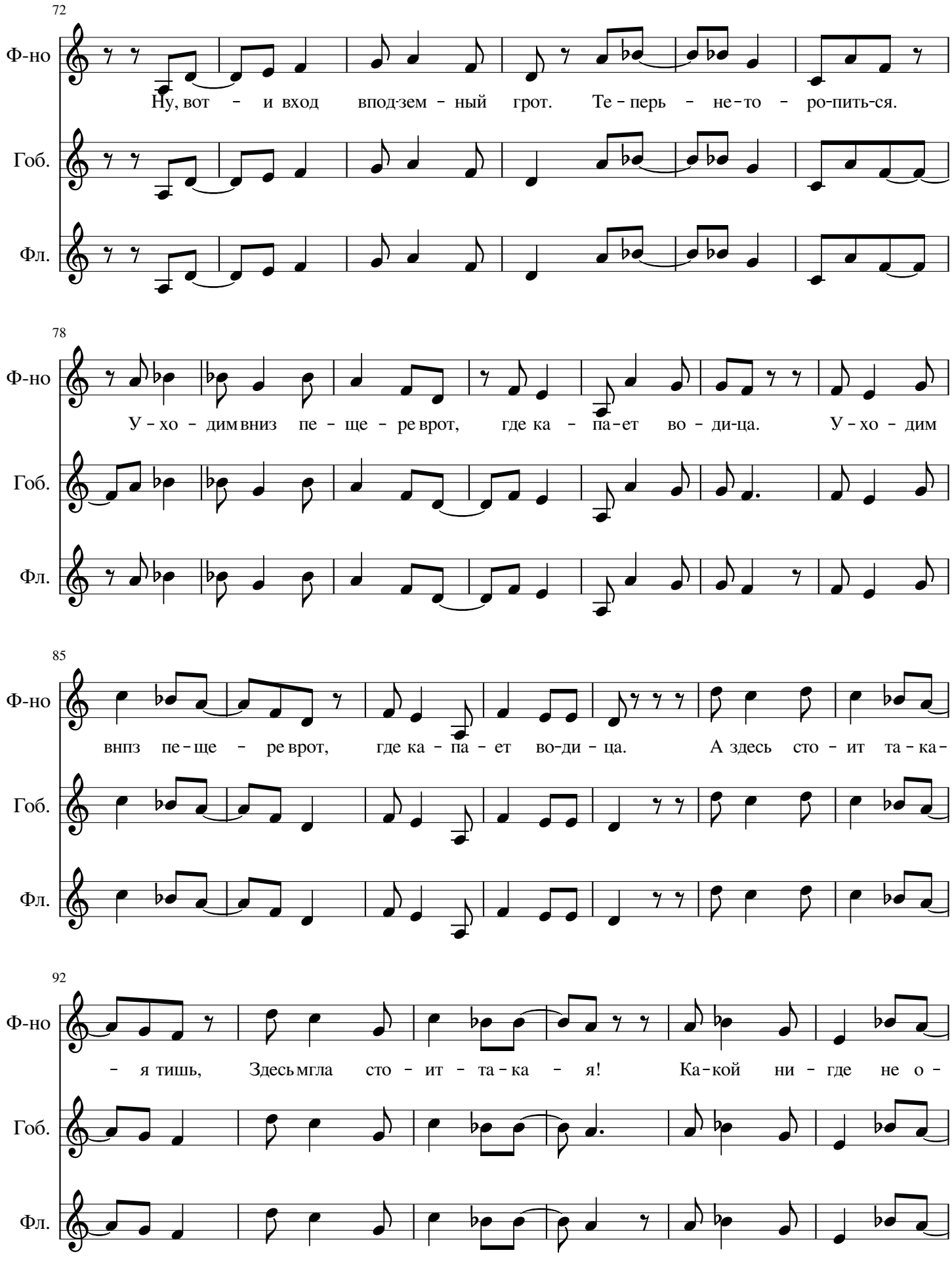
72
Ф-но
Гоб.
Фл.
Ну, вот - и вход вподзем - ный грот. Те - перь - не-то - ро-пить-ся.
78
Ф-но
Гоб.
Фл.
У - хо - дим вниз пе - ще - ре врот, где ка - па-ет во - ди-ца. У - хо - дим
85
Ф-но
Гоб.
Фл.
внпз пе-ще - ре врот, где ка - па - ет во-ди - ца. А здесь сто - ит та-ка-
92
Ф-но
Гоб.
Фл.
- я тишь, Здесь мгла сто - ит - та-ка - я! Ка-кой ни - где не о -

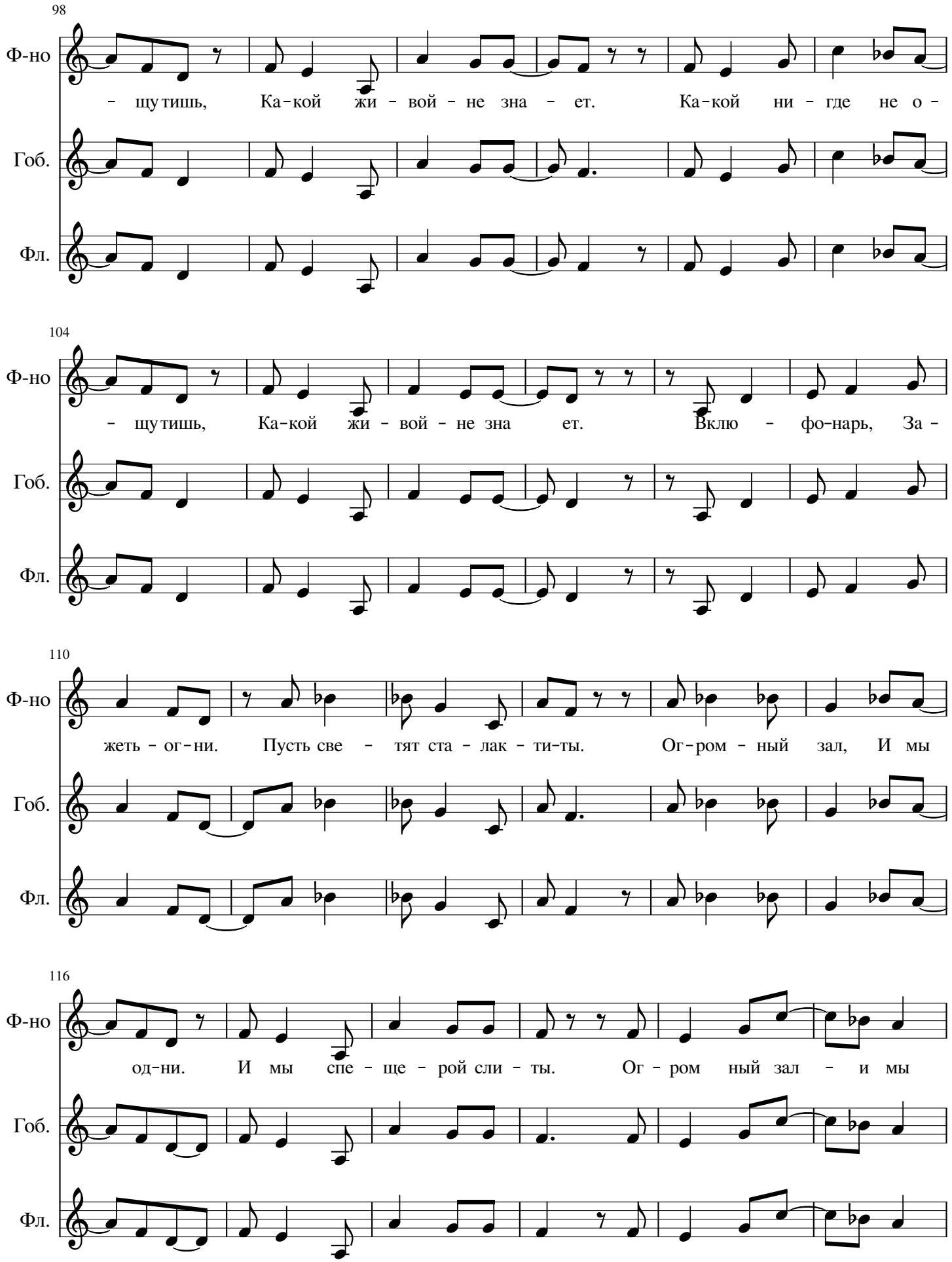
98
Ф-но
Гоб.
Фл.
– щу тишь, Ка-кой жи – вой – не зна – ет. Ка-кой ни – где не о –
104
Ф-но
Гоб.
Фл.
– щу тишь, Ка-кой жи – вой – не зна ет. Вклю – фо-нарь, За –
110
Ф-но
Гоб.
Фл.
жеть – ог-ни. Пусть све – тят ста – лак – ти-ты. Ог-ром – ный зал, И мы
116
Ф-но
Гоб.
Фл.
од-ни. И мы спе – ще – рой сли – ты. Ог – ром ный зал – и мы

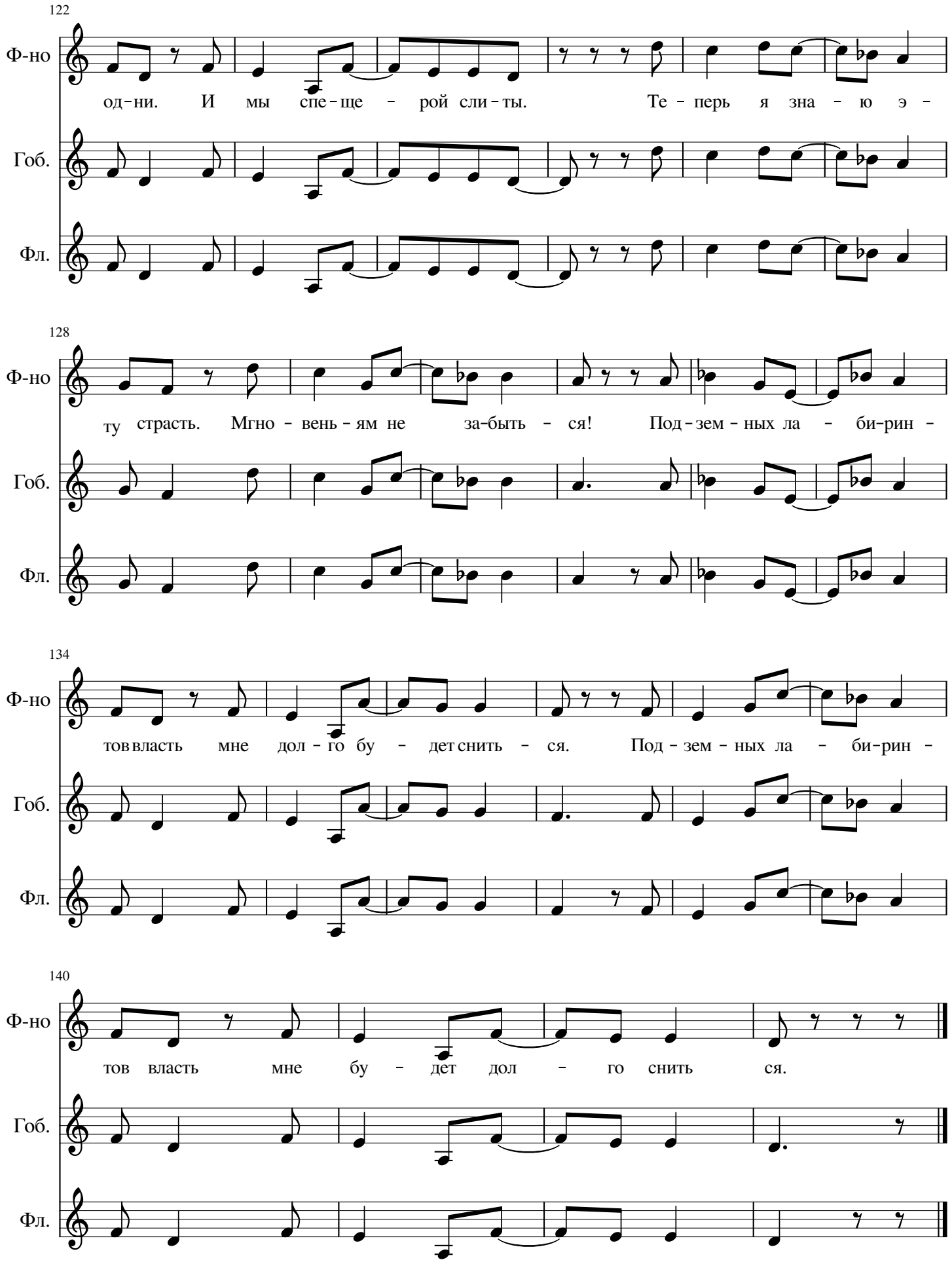
122
Ф-но
Гоб.
Фл.
од-ни. И мы спе-ще - рой сли-ты. Те - перь я зна - ю э -
128
Ф-но
Гоб.
Фл.
ту страсть. Мгно - вень - ям не за-быть - ся! Под - зем - ных ла - би-рин -
134
Ф-но
Гоб.
Фл.
тов власть мне дол - го бу - дет снить - ся. Под - зем - ных ла - би-рин -
140
Ф-но
Гоб.
Фл.
тов власть мне бу - дет дол - го снить ся.