Не оставляйте мать одну

Нестеренко Л.А.

Нестеренко Л.А.

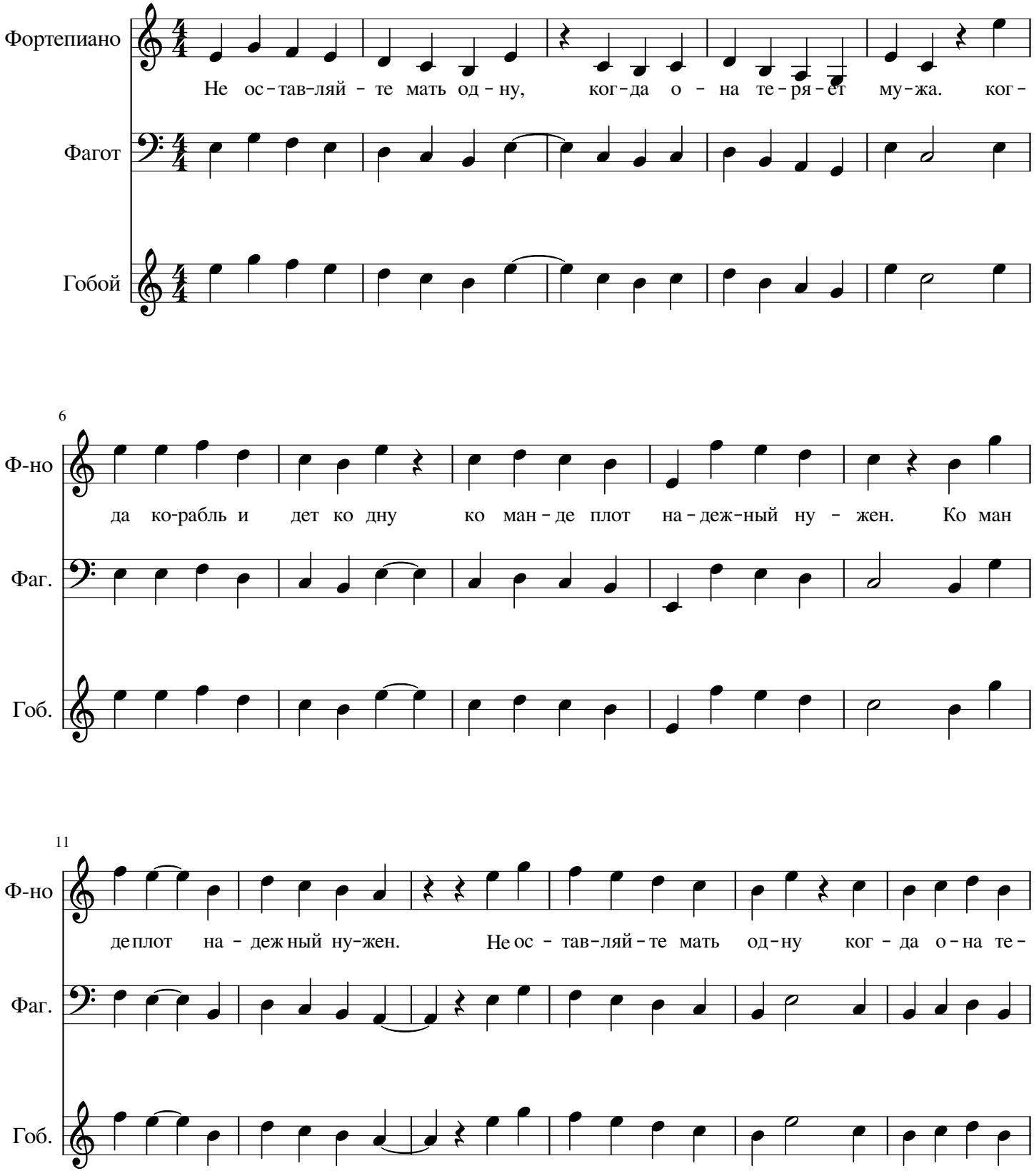

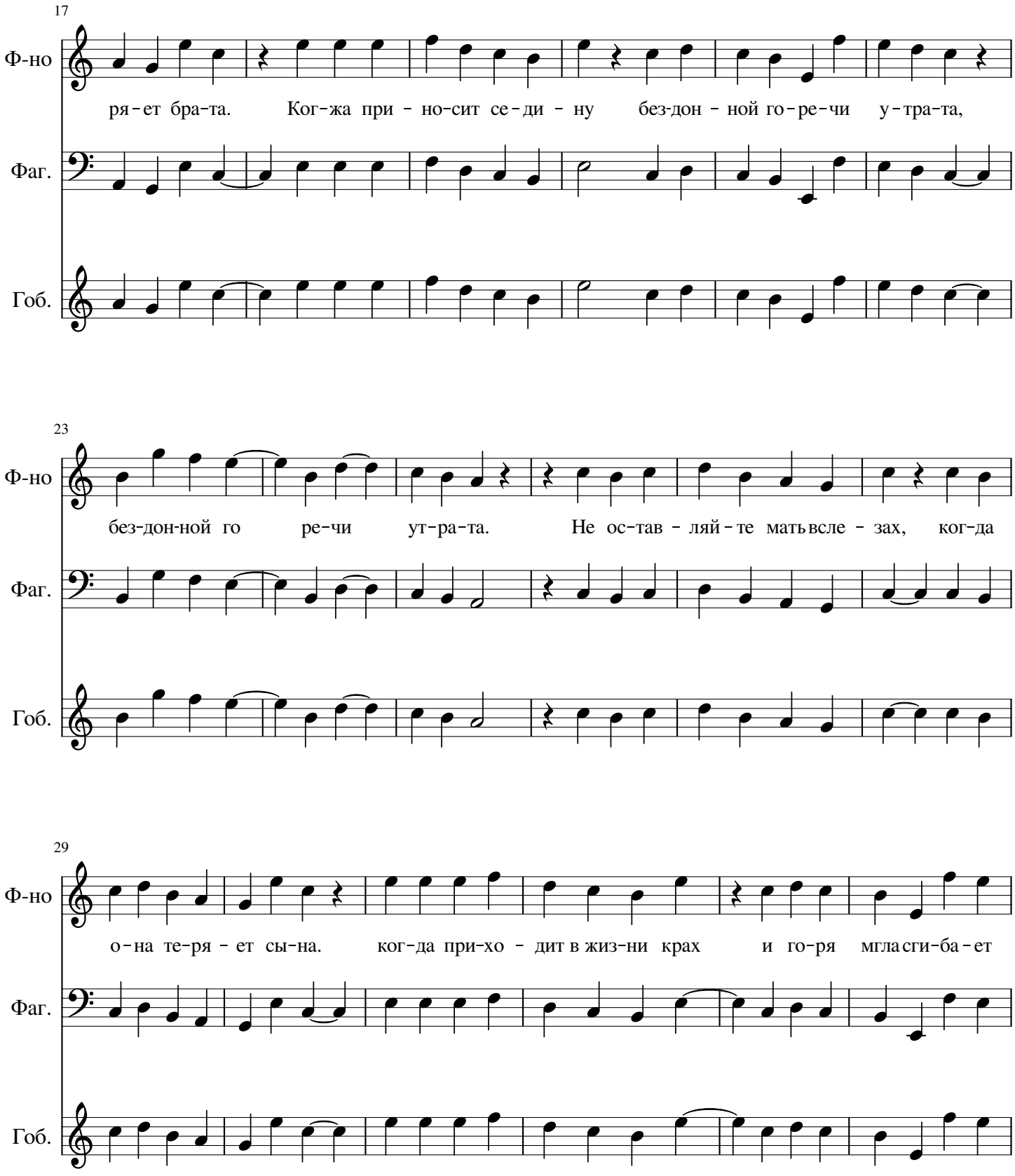
17
Ф-но
ря-ет бра-та. Ког-жа при - но-сит се-ди - ну без-дон - ной го-ре-чи у-тра-та,
Фаг.
Гоб.
23
Ф-но
без-дон-ной го ре-чи ут-ра-та. Не ос-тав - ляй-те мать всле - зах, ког-да
Фаг.
Гоб.
29
Ф-но
о-на те-ря - ет сы-на. ког-да при-хо - дит в жиз-ни крах и го-ря мгла сги-ба-ет
Фаг.
Гоб.

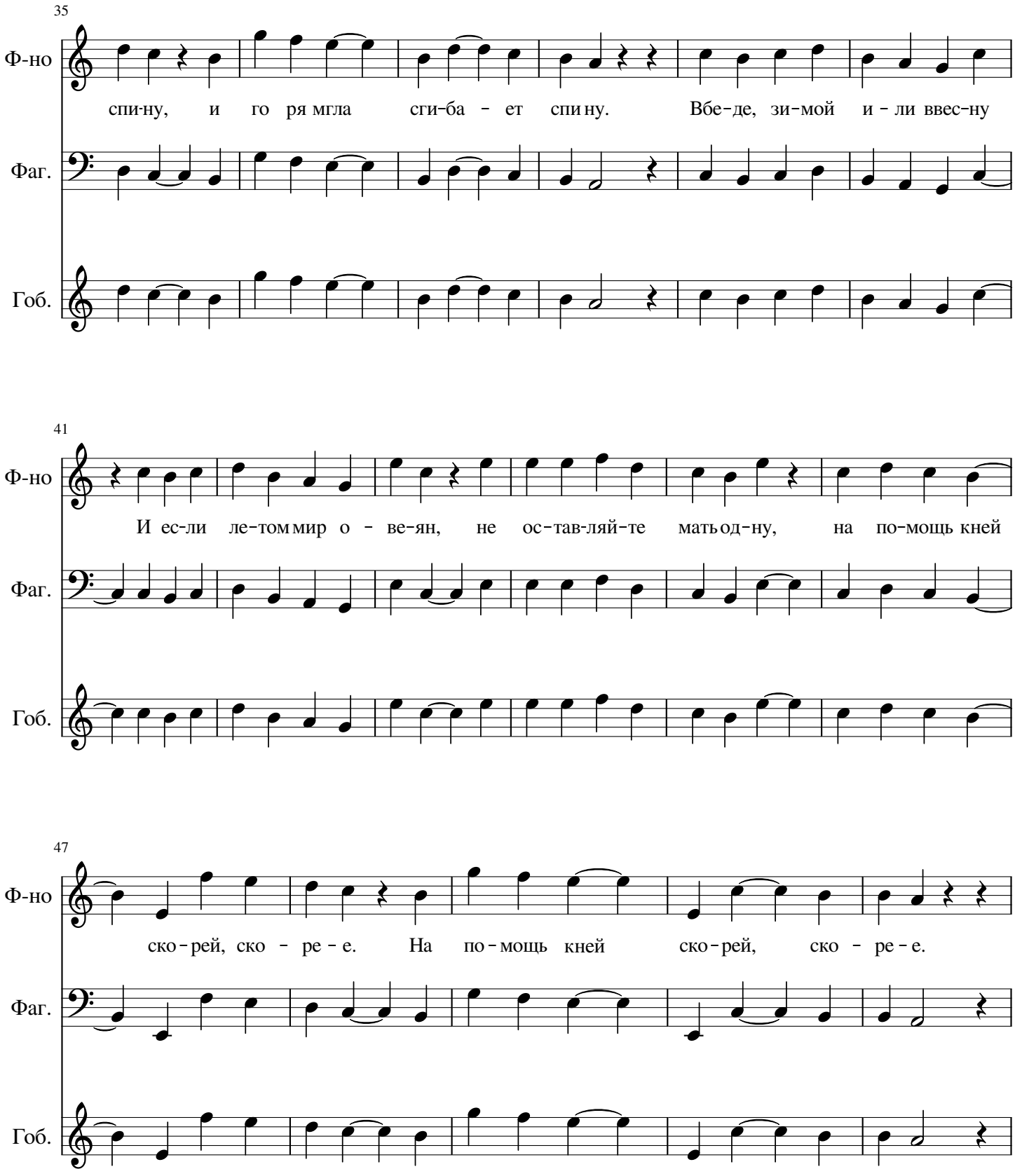
35
Ф-но
Фаг.
Гоб.
спи-ну, и го ря мгла сги-ба - ет спи ну. Вбе-де, зи-мой и - ли ввес-ну
41
Ф-но
Фаг.
Гоб.
И ес-ли ле-том мир о - ве-ян, не ос-тав-ляй-те мать од-ну, на по-мощь кней
47
Ф-но
Фаг.
Гоб.
ско-рей, ско - ре - е. На по-мощь кней ско-рей, ско - ре - е.

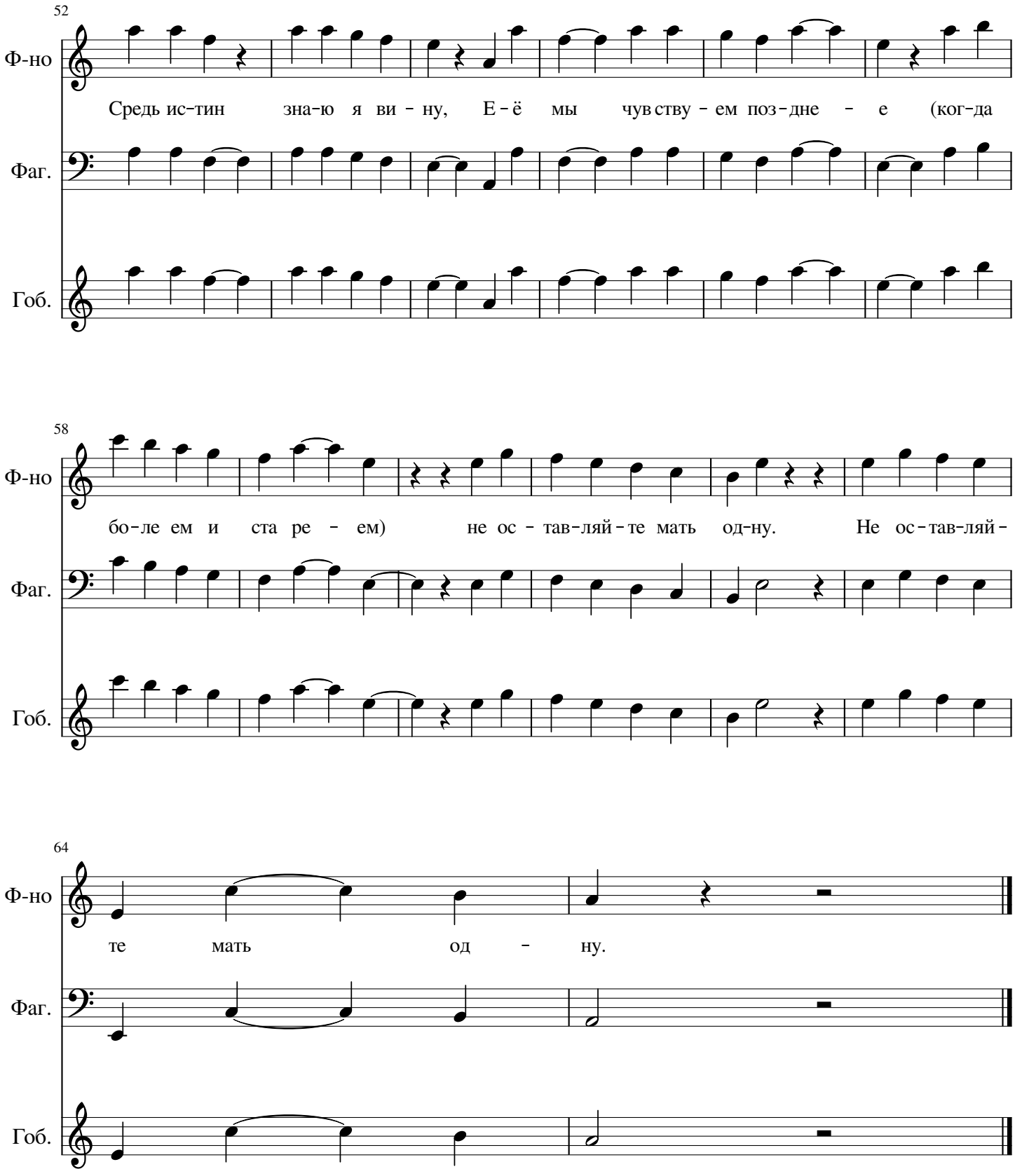
52
Ф-но
Фаг.
Гоб.
Средь ис-тин зна-ю я ви - ну, Е-ё мы чув ству - ем поз-дне - е (ког-да
58
Ф-но
Фаг.
Гоб.
бо-ле ем и ста ре - ем) не ос - тав-ляй-те мать од-ну. Не ос-тав-ляй-
64
Ф-но
Фаг.
Гоб.
те мать од - ну.