Ведущий инженер

Нестеренко Л.А. "Ты говоришь..." Нестеренко Л.А.

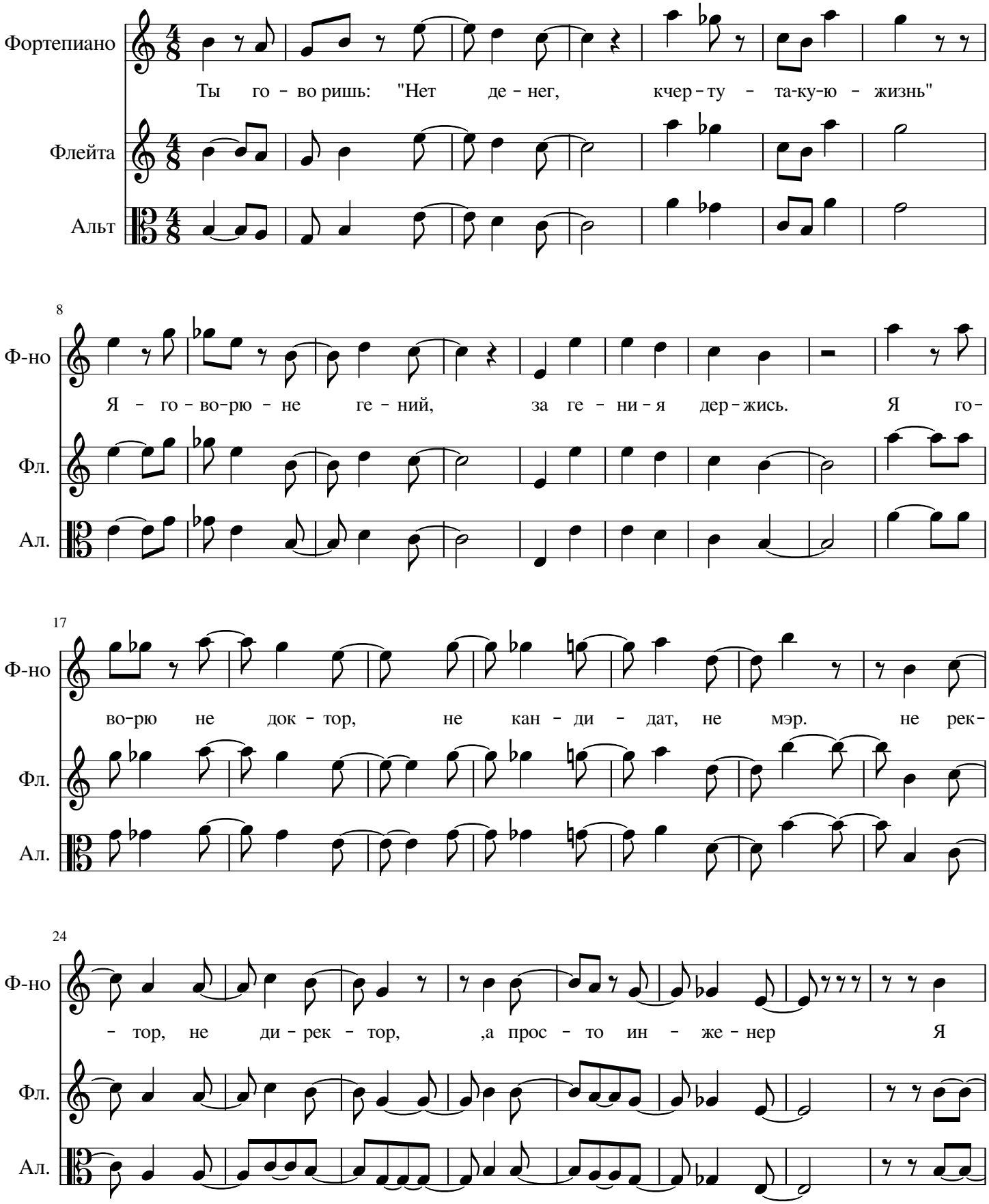

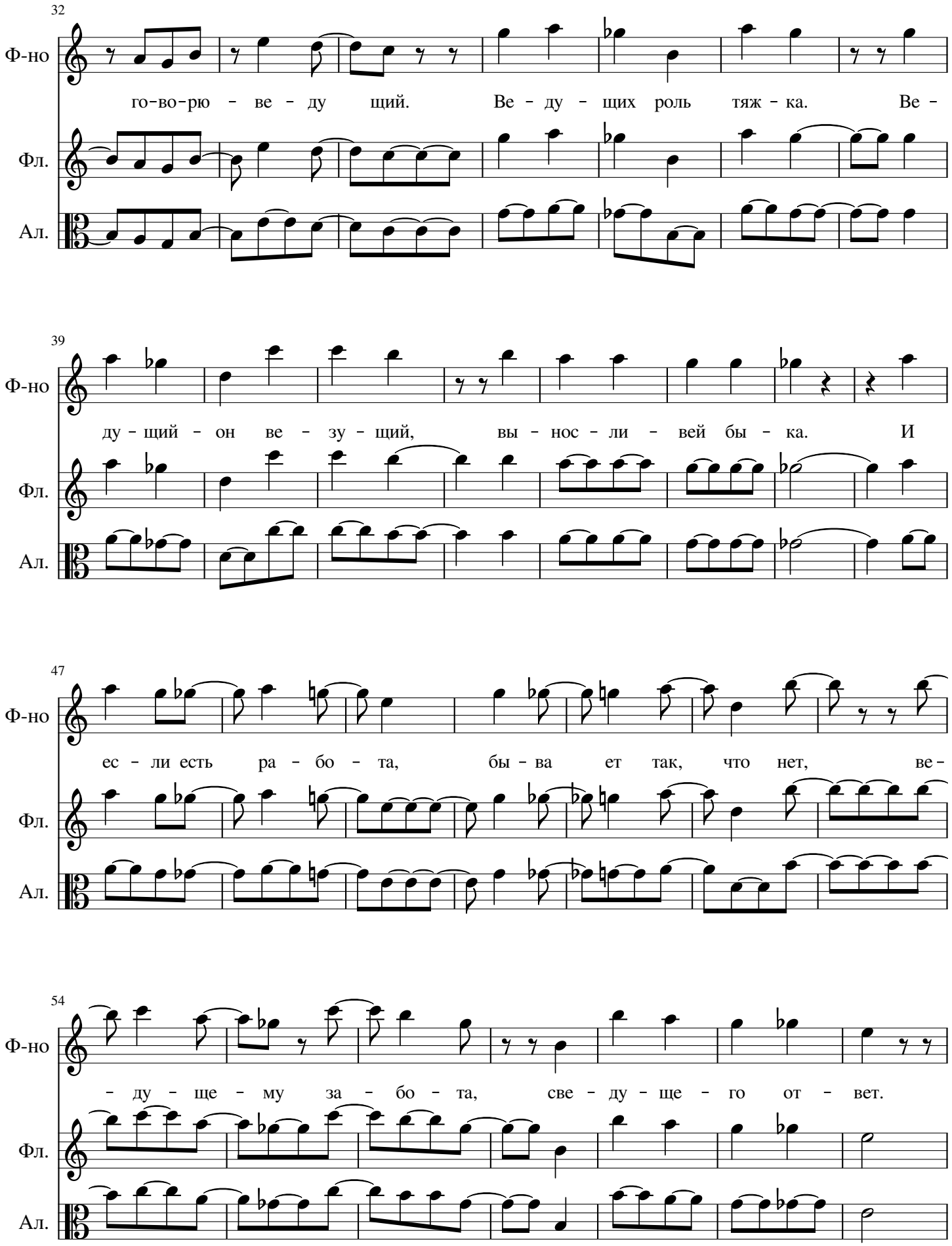
32
Ф-но
Фл.
Ал.
го-во-рю - ве - ду щий. Ве - ду - щих роль тяж - ка. Ве -
39
Ф-но
Фл.
Ал.
ду - щий - он ве - зу - щий, вы - нос - ли - вей бы - ка. И
47
Ф-но
Фл.
Ал.
ес - ли есть ра - бо - та, бы - ва ет так, что нет, ве -
54
Ф-но
Фл.
Ал.
- ду - ще - му за - бо - та, све - ду - ще - го от - вет.

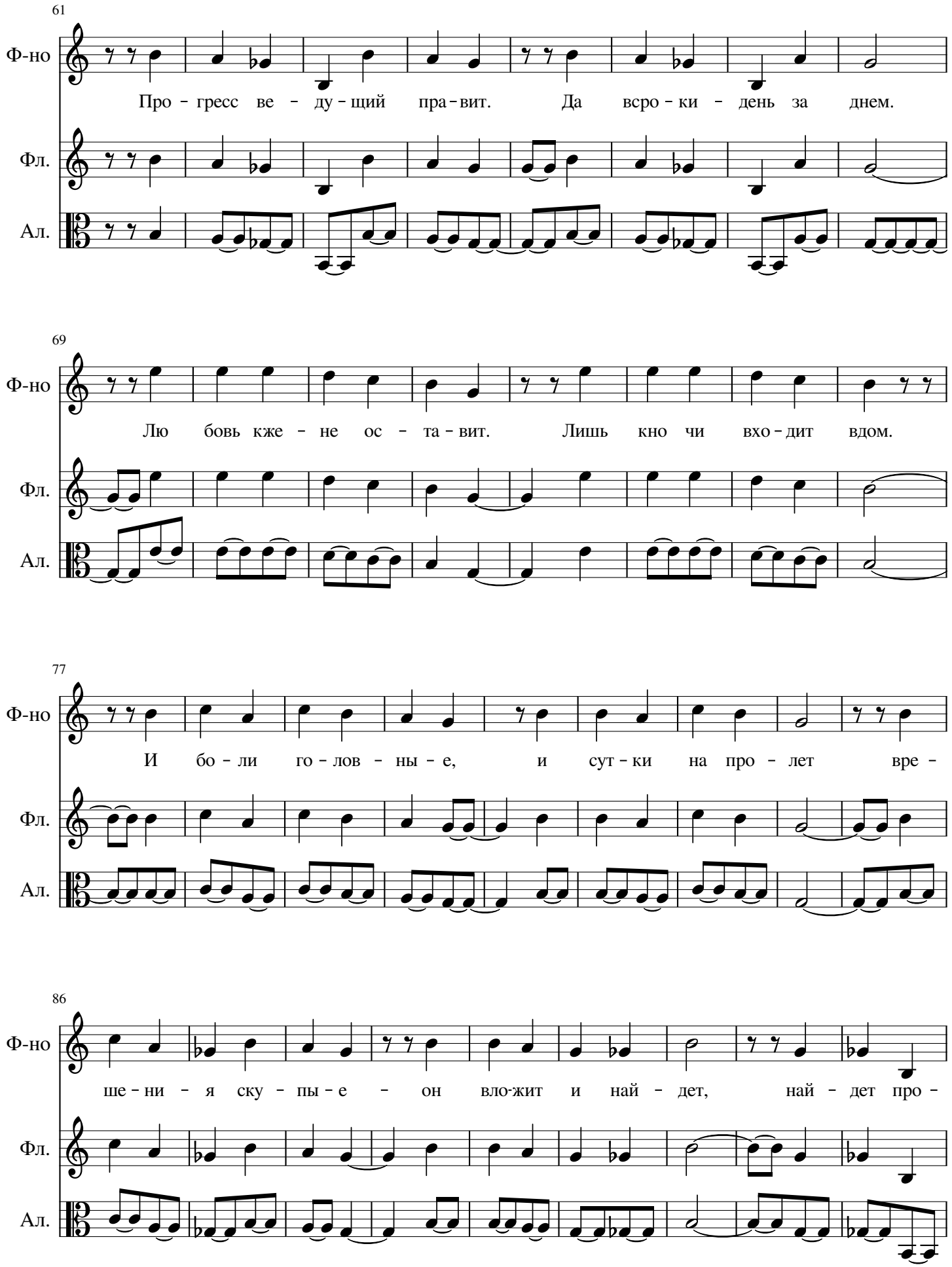
61
Ф-но
Фл.
Ал.
Про - гресс ве - ду - щий пра - вит. Да всро - ки - день за днем.
69
Ф-но
Фл.
Ал.
Лю бовь кже - не ос - та - вит. Лишь кно чи вхо - дит вдом.
77
Ф-но
Фл.
Ал.
И бо - ли го - лов - ны - е, и сут - ки на про - лет вре -
86
Ф-но
Фл.
Ал.
ше - ни - я ску - пы - е - он вло-жит и най - дет, най - дет про -

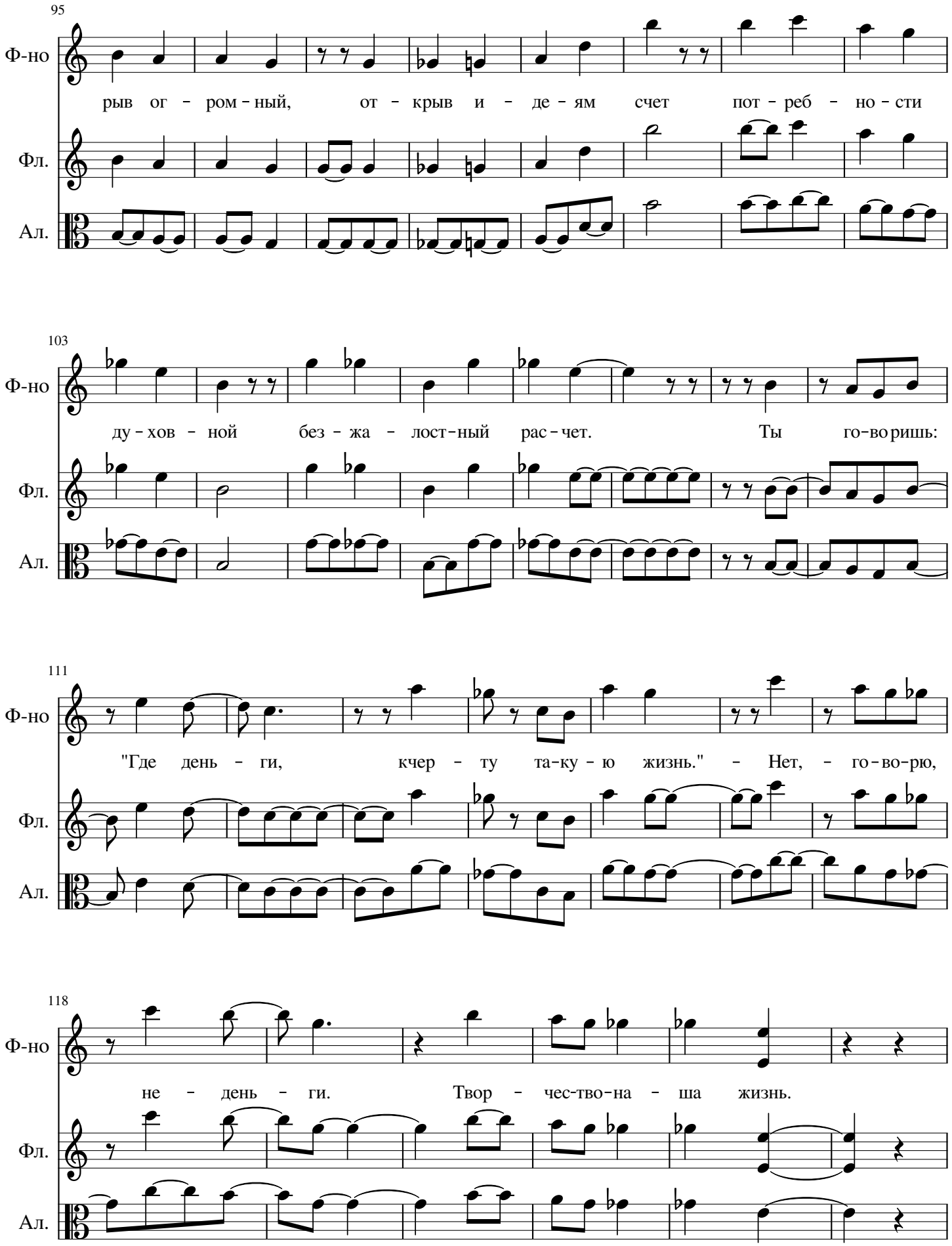
95
Ф-но
Фл.
Ал.
рыв ог - ром - ный, от - крыв и - де - ям счет пот - реб - но - сти
103
Ф-но
Фл.
Ал.
ду - хов - ной без - жа - лост - ный рас - чет. Ты го - во ришь:
111
Ф-но
Фл.
Ал.
"Где день - ги, кчер - ту та - ку - ю жизнь." - Нет, - го - во - рю,
118
Ф-но
Фл.
Ал.
не - день - ги. Твор - чес - тво - на - ша жизнь.