Он упал

Нестеренко Л.А.

Нестеренко Л.А.

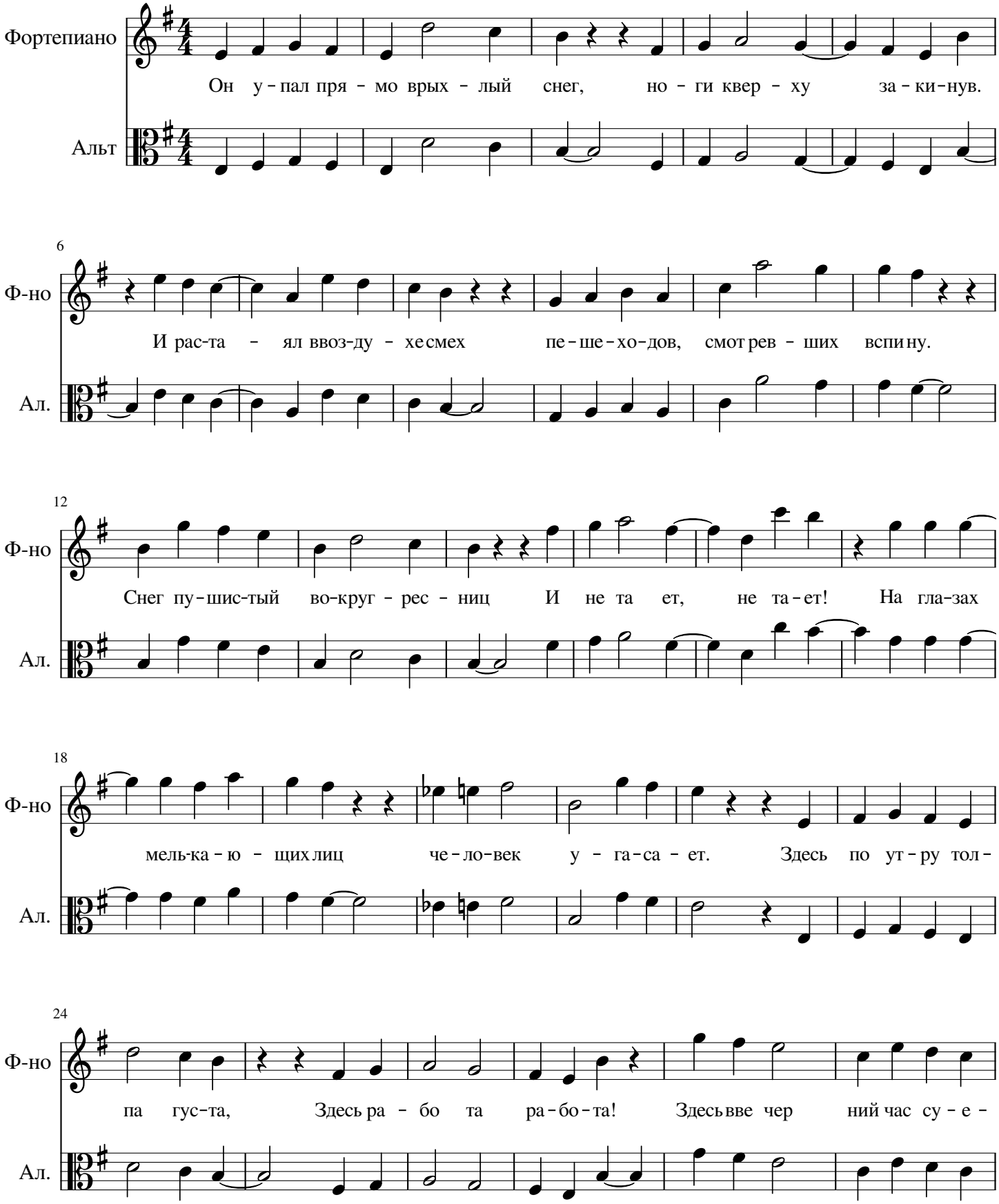

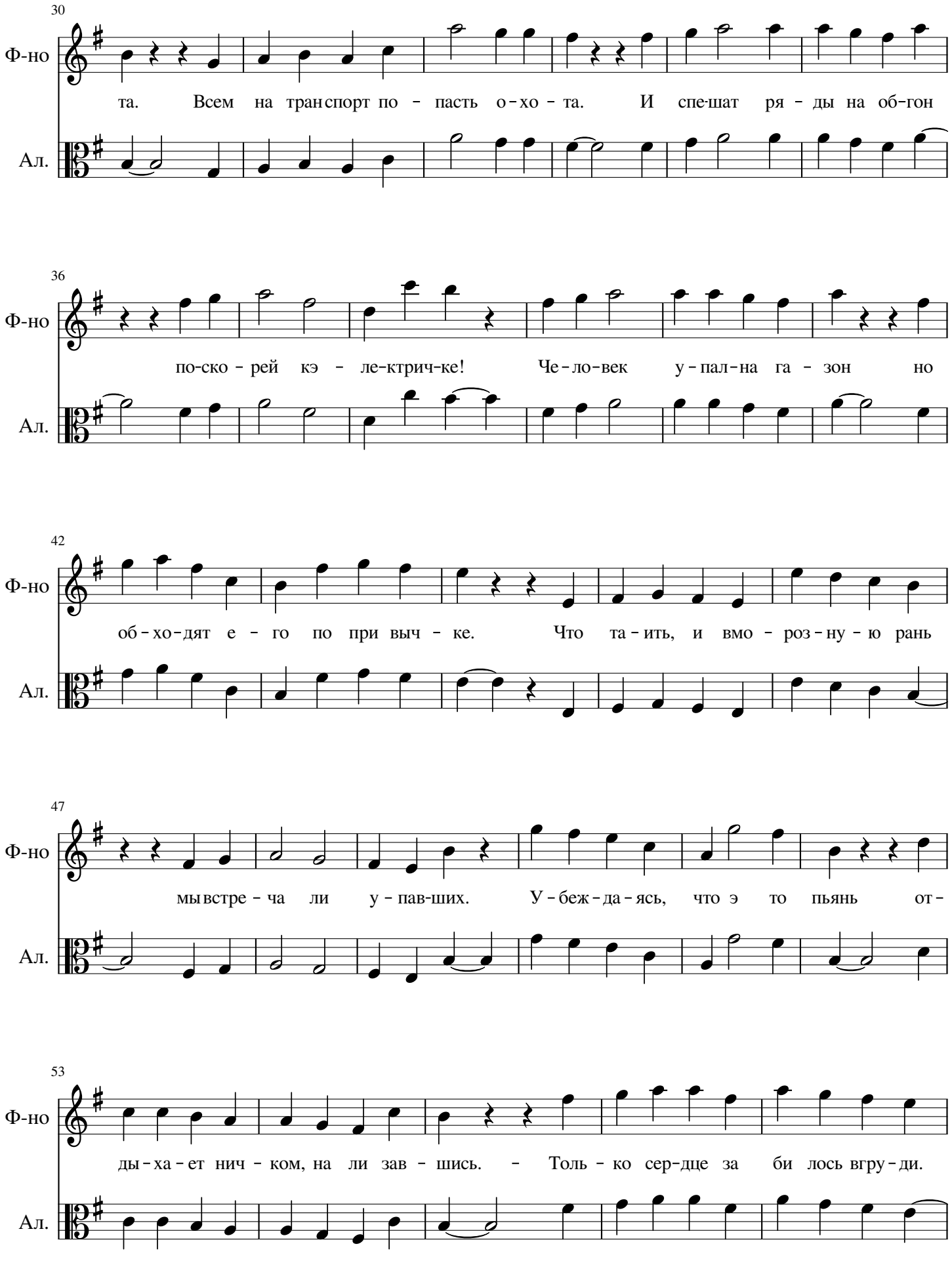
30
Ф-но
та. Всем на транспорт по - пасть о-хо - та. И спе-шат ря - ды на об-гон
Ал.
36
Ф-но
по-ско - рей кэ - ле-ктрич-ке! Че-ло-век у-пал-на га - зон но
Ал.
42
Ф-но
об-хо-дят е - го по при выч - ке. Что та-ить, и вмо - роз-ну-ю рань
Ал.
47
Ф-но
мы встре - ча ли у - пав-ших. У - беж-да-ясь, что э то пьянь от -
Ал.
53
Ф-но
ды-ха-ет нич - ком, на ли зав - шись. - Толь - ко сер-дце за би лось вгру-ди.
Ал.

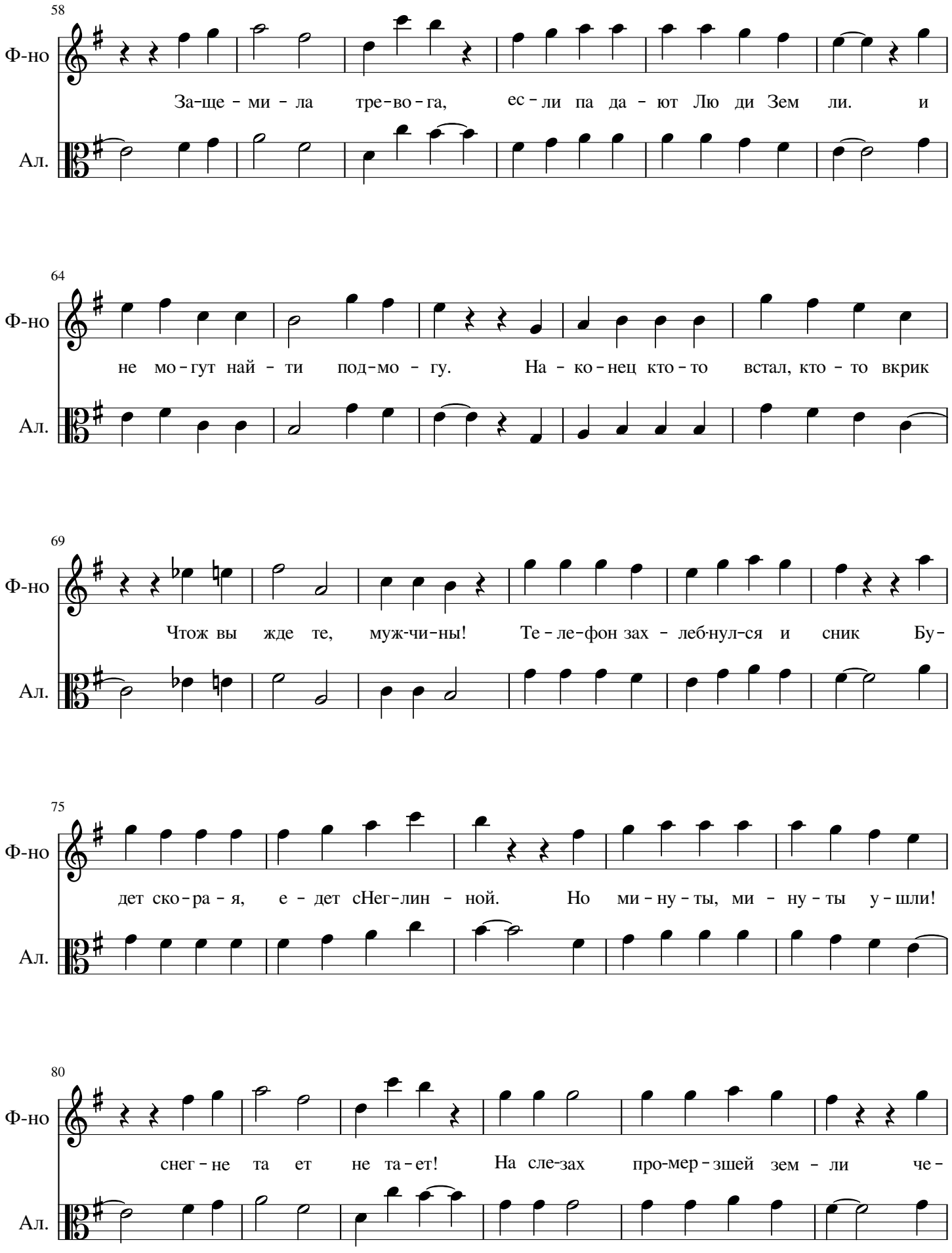
58
Ф-но
За-ще - ми - ла тре-во-га, ес - ли па да - ют Лю ди Зем ли. и
Ал.
64
Ф-но
не мо-гут най - ти под-мо - гу. На - ко-нец кто-то встал, кто - то вкрик
Ал.
69
Ф-но
Чтож вы жде те, муж-чи-ны! Те - ле-фон зах - леб-нул-ся и сник Бу-
Ал.
75
Ф-но
дет ско-ра - я, е - дет сНег-лин - ной. Но ми - ну - ты, ми - ну - ты у - шли!
Ал.
80
Ф-но
снег - не та ет не та - ет! На сле-зах про-мер - зшей зем - ли че -
Ал.

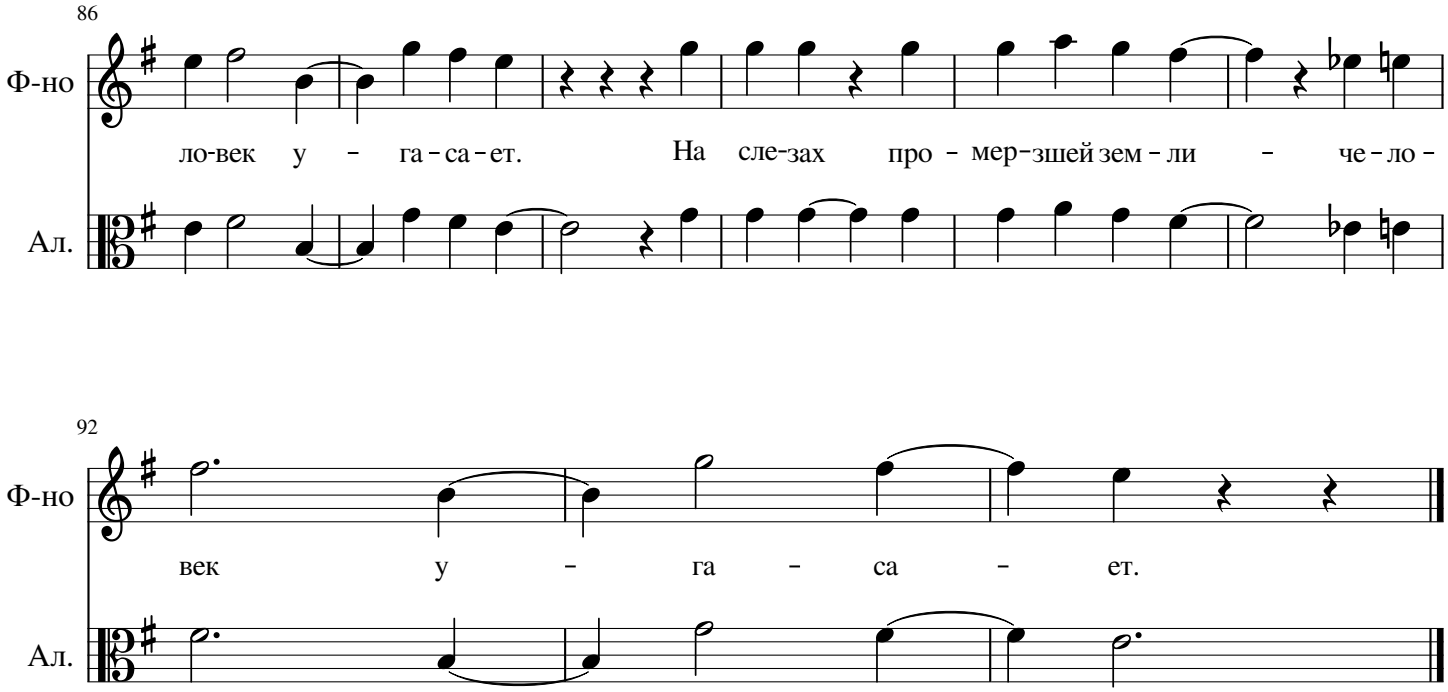
86
Ф-но
ло-век у - га-са-ет. На сле-зах про - мер-зшей зем - ли - че - ло -
Ал.

92
Ф-но
век у - га - са - ет.
Ал.