Судьба

Нестеренко Л.А.

Нестеренко.Л.А.

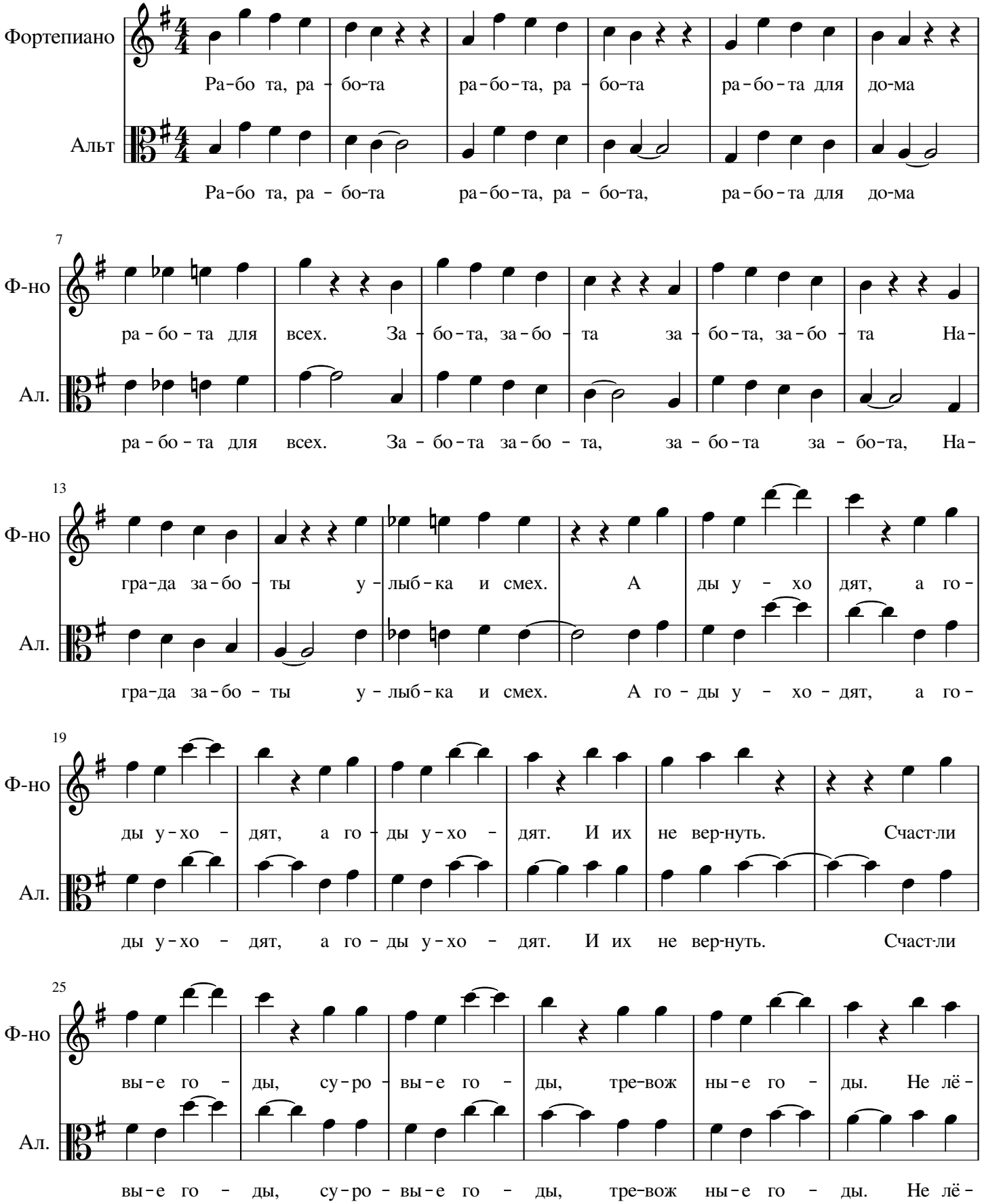

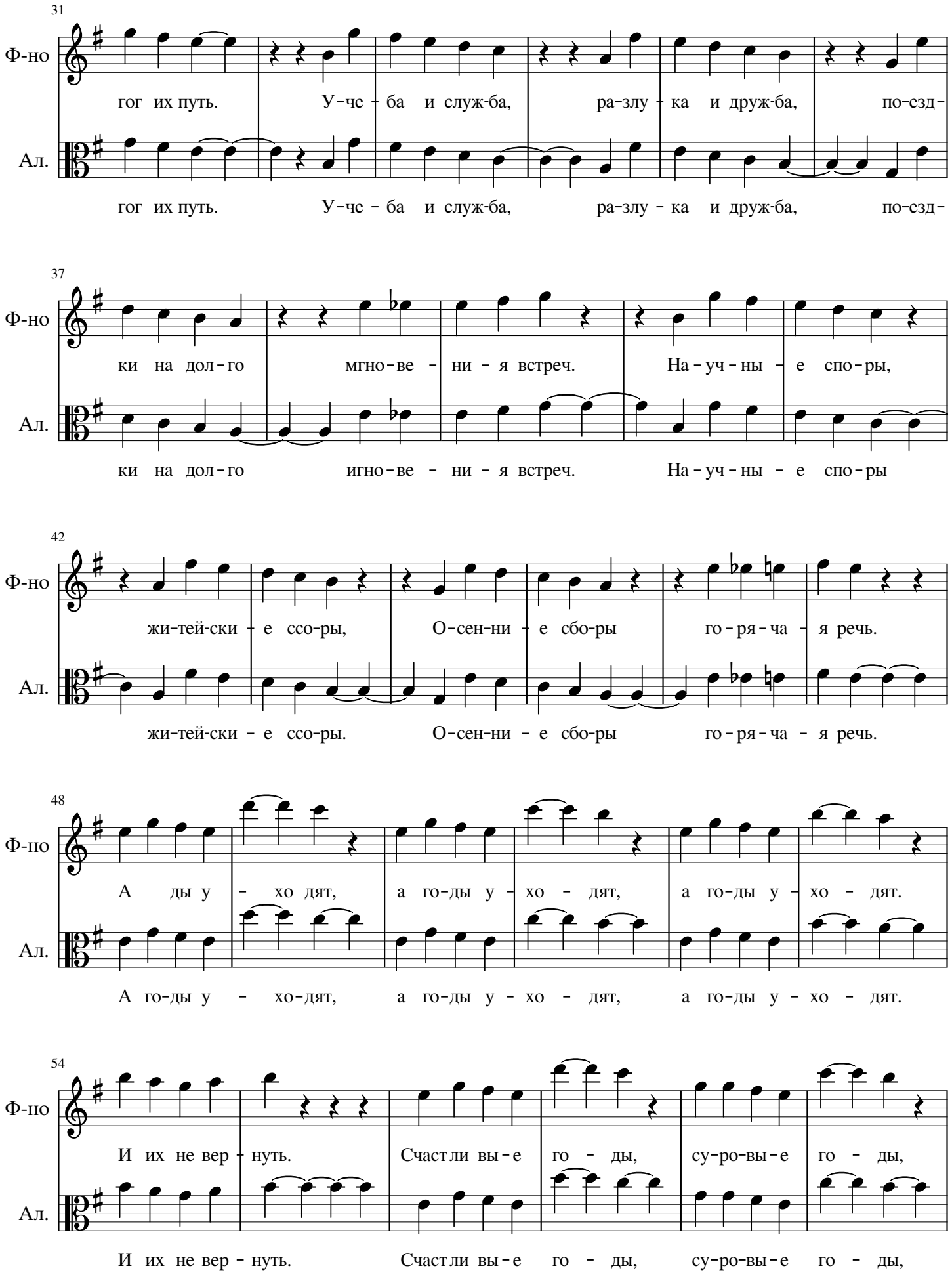
31
Ф-но
гог их путь. У-че-ба и служ-ба, ра-злу-ка и друж-ба, по-езд-
Ал.
гог их путь. У-че-ба и служ-ба, ра-злу-ка и друж-ба, по-езд-
37
Ф-но
ки на дол-го мгно-ве-ни-я встреч. На-уч-ны-е спо-ры,
Ал.
ки на дол-го игно-ве-ни-я встреч. На-уч-ны-е спо-ры
42
Ф-но
жи-тей-ски-е ссо-ры, О-сен-ни-е сбо-ры го-ря-ча-я речь.
Ал.
жи-тей-ски-е ссо-ры. О-сен-ни-е сбо-ры го-ря-ча-я речь.
48
Ф-но
А ды у-хо дят, а го-ды у-хо-дят, а го-ды у-хо-дят.
Ал.
А го-ды у-хо-дят, а го-ды у-хо-дят, а го-ды у-хо-дят.
54
Ф-но
И их не вер-нуть. Счастли вы-е го-ды, су-ро-вы-е го-ды,
Ал.
И их не вер-нуть. Счастли вы-е го-ды, су-ро-вы-е го-ды,

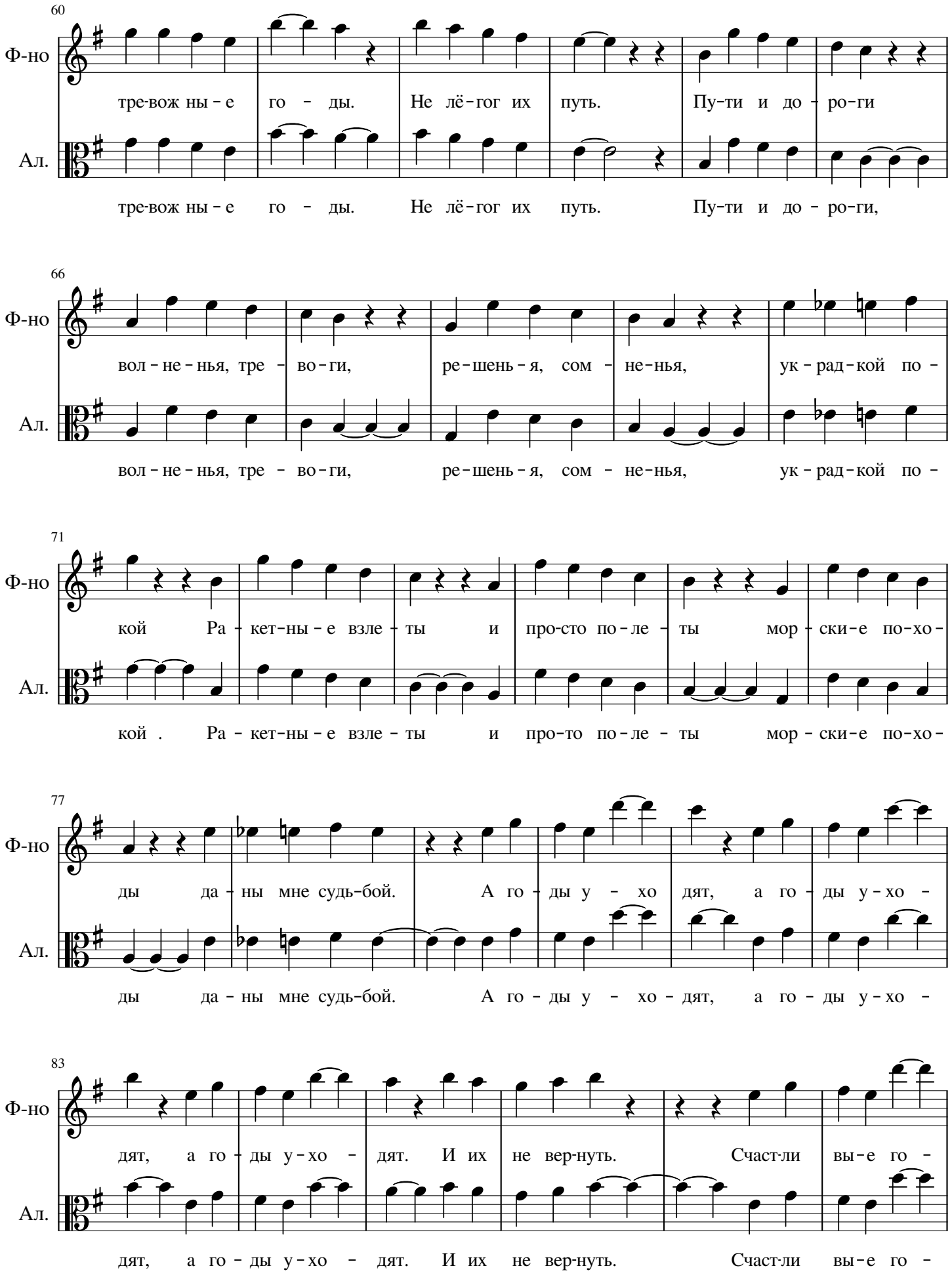
60
Ф-но
тре-вож ны - е го - ды. Не лё-гог их путь. Пу-ти и до - ро-ги
Ал.
тре-вож ны - е го - ды. Не лё-гог их путь. Пу-ти и до - ро-ги,
66
Ф-но
вол - не - нья, тре - во - ги, ре - шень - я, сом - не-нья, ук - рад - кой по -
Ал.
вол - не - нья, тре - во - ги, ре - шень - я, сом - не-нья, ук - рад - кой по -
71
Ф-но
кой Ра - кет-ны - е взле - ты и про-сто по - ле - ты мор - ски-е по-хо -
Ал.
кой . Ра - кет-ны - е взле - ты и про-то по - ле - ты мор - ски-е по-хо -
77
Ф-но
ды да - ны мне судь-бой. А го - ды у - хо дят, а го - ды у - хо -
Ал.
ды да - ны мне судь-бой. А го - ды у - хо - дят, а го - ды у - хо -
83
Ф-но
дят, а го - ды у - хо - дят. И их не вер-нуть. Счаст-ли вы-е го -
Ал.
дят, а го - ды у - хо - дят. И их не вер-нуть. Счаст-ли вы-е го -

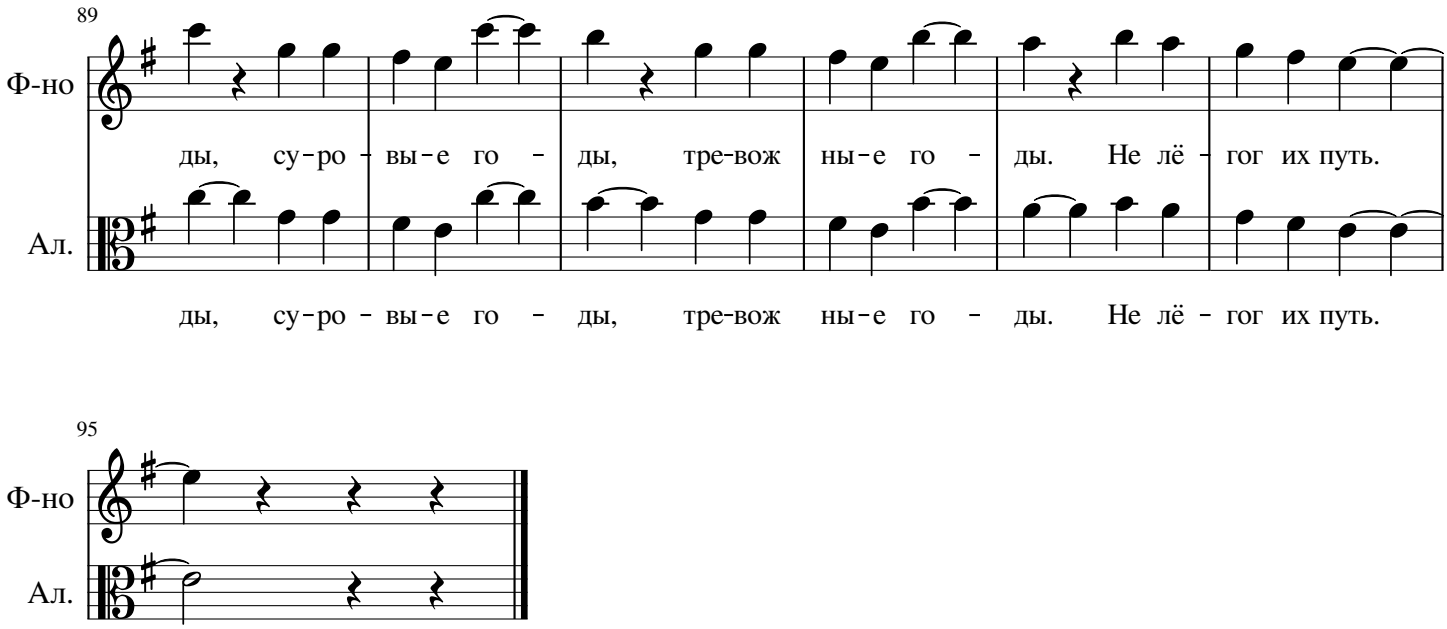
89
Ф-но
ды, су-ро - вы-е го - ды, тре-вож ны-е го - ды. Не лё - гог их путь.
Ал.
ды, су-ро - вы-е го - ды, тре-вож ны-е го - ды. Не лё - гог их путь.

95
Ф-но
Ал.