Пой, моя гитара

Нестеренко Л.А.

Двухтысячные

Нестеренко Л.А.

♩ = 180

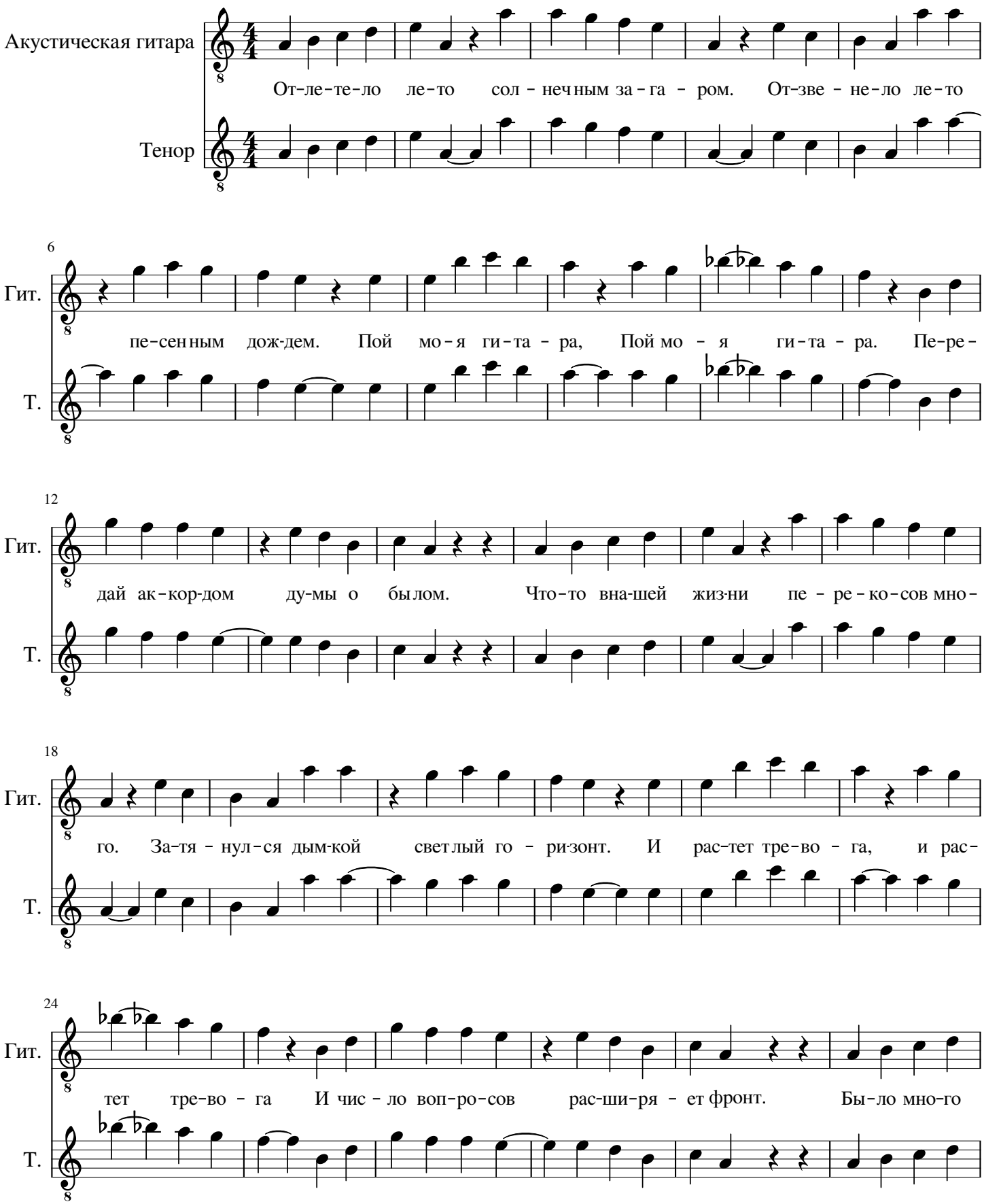

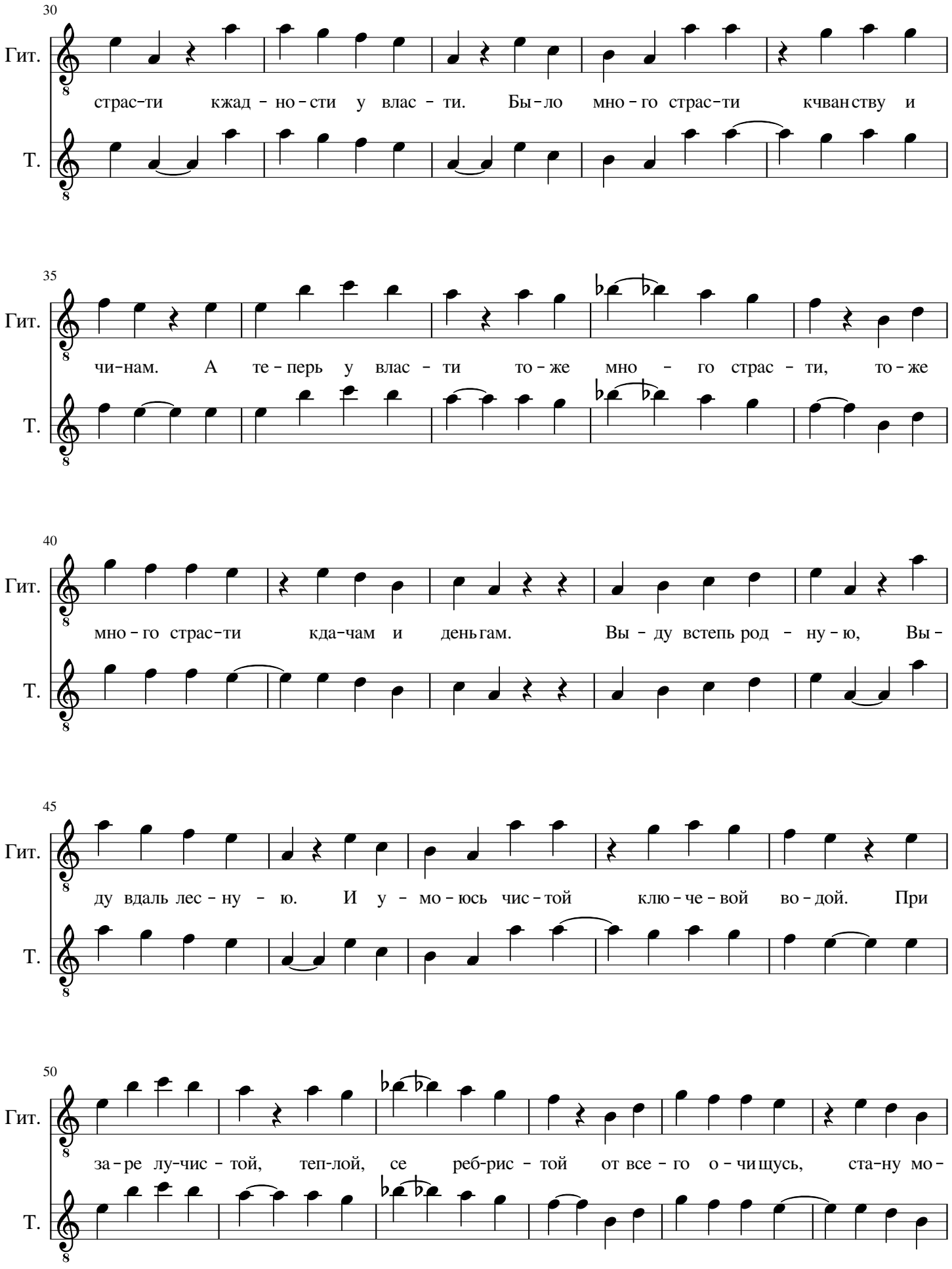
30
Гит.
Т.
страс-ти кжад - но - сти у влас - ти. Бы - ло мно - го страс-ти кчванству и
35
Гит.
Т.
чи-нам. А те - перь у влас - ти то - же мно - го страс - ти, то - же
40
Гит.
Т.
мно - го страс-ти кда-чам и день гам. Вы - ду встепь род - ну - ю, Вы -
45
Гит.
Т.
ду вдаль лес - ну - ю. И у - мо - юсь чис - той клю - че - вой во - дой. При
50
Гит.
Т.
за - ре лу-чис - той, теп-лой, се реб-рис - той от все - го о - чи щусь, ста-ну мо -

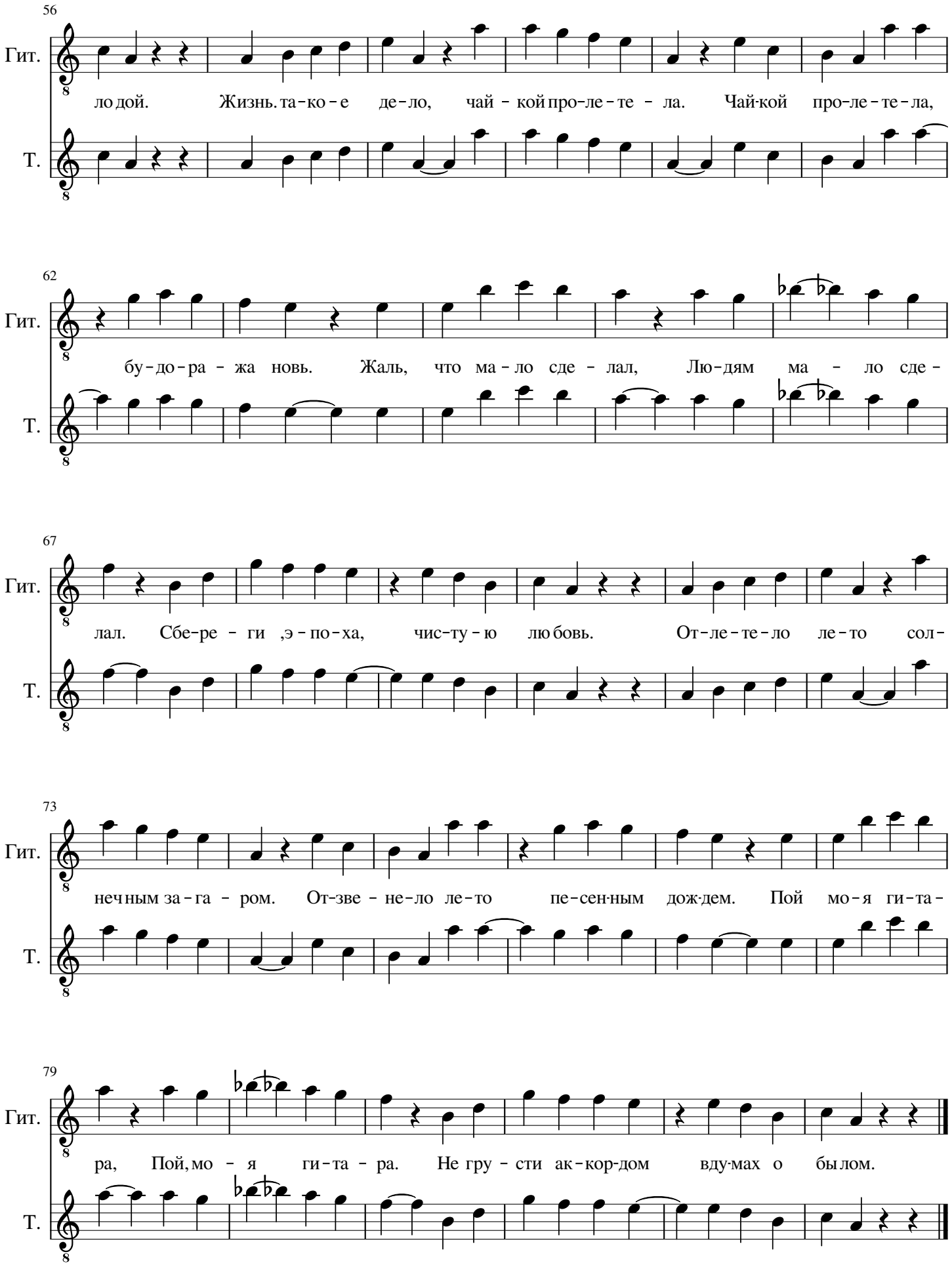
56
Гит.
Т.
ло дой. Жизнь. та-ко-е де-ло, чай - кой про-ле-те - ла. Чай-кой про-ле-те-ла,
62
Гит.
Т.
бу-до-ра - жа новь. Жаль, что ма-ло сде - лал, Лю-дям ма - ло сде -
67
Гит.
Т.
лал. Сбе-ре - ги ,э-по-ха, чис-ту-ю лю бовь. От-ле-те-ло ле-то сол-
73
Гит.
Т.
неч ным за-га - ром. От-зве - не-ло ле-то пе-сен-ным дож-дем. Пой мо-я ги-та-
79
Гит.
Т.
ра, Пой, мо - я ги-та - ра. Не гру - сти ак-кор-дом вду-мах о бы лом.