Север

Нестеренко Л.А.

Нестеренко Л.А.

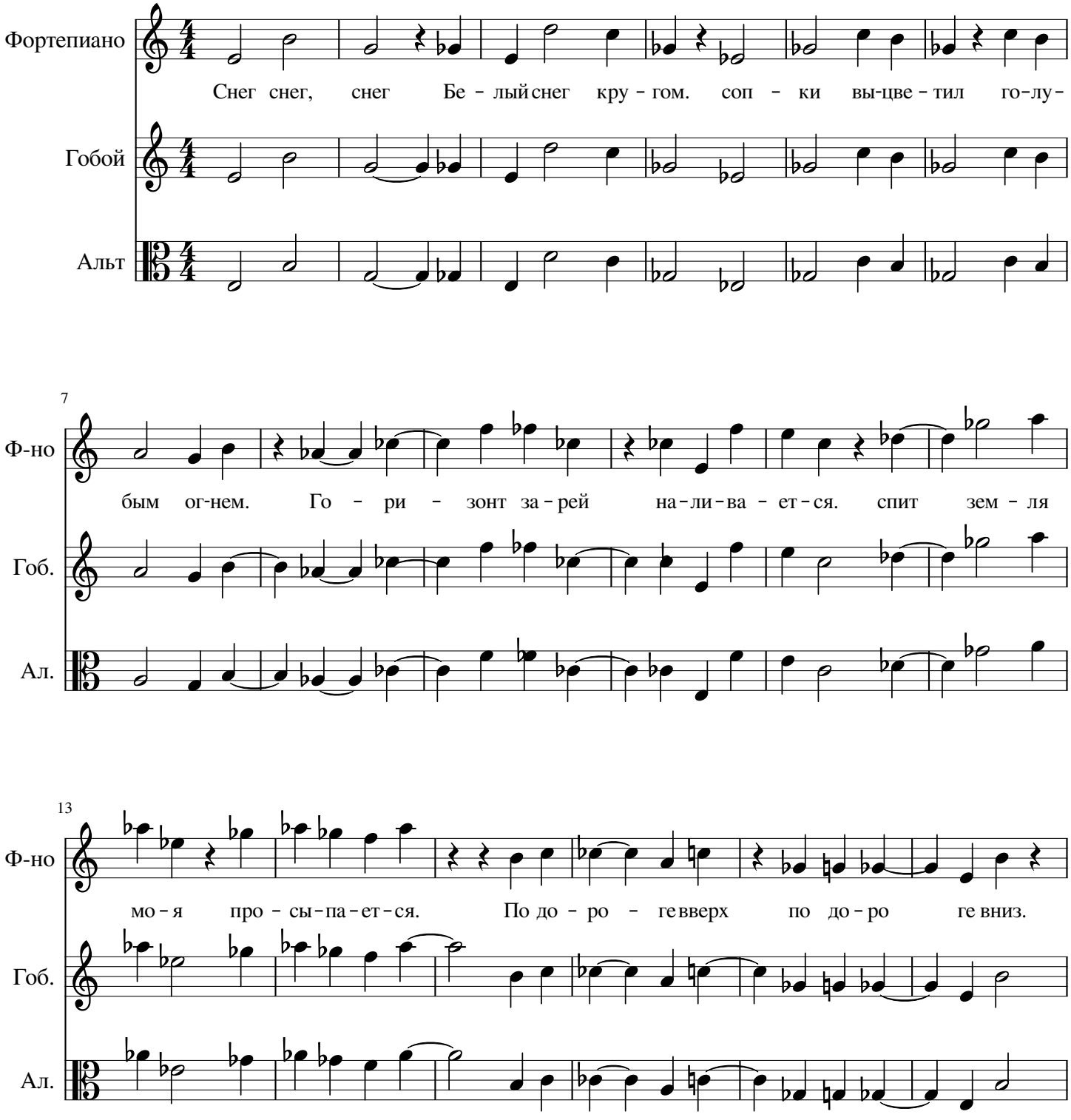

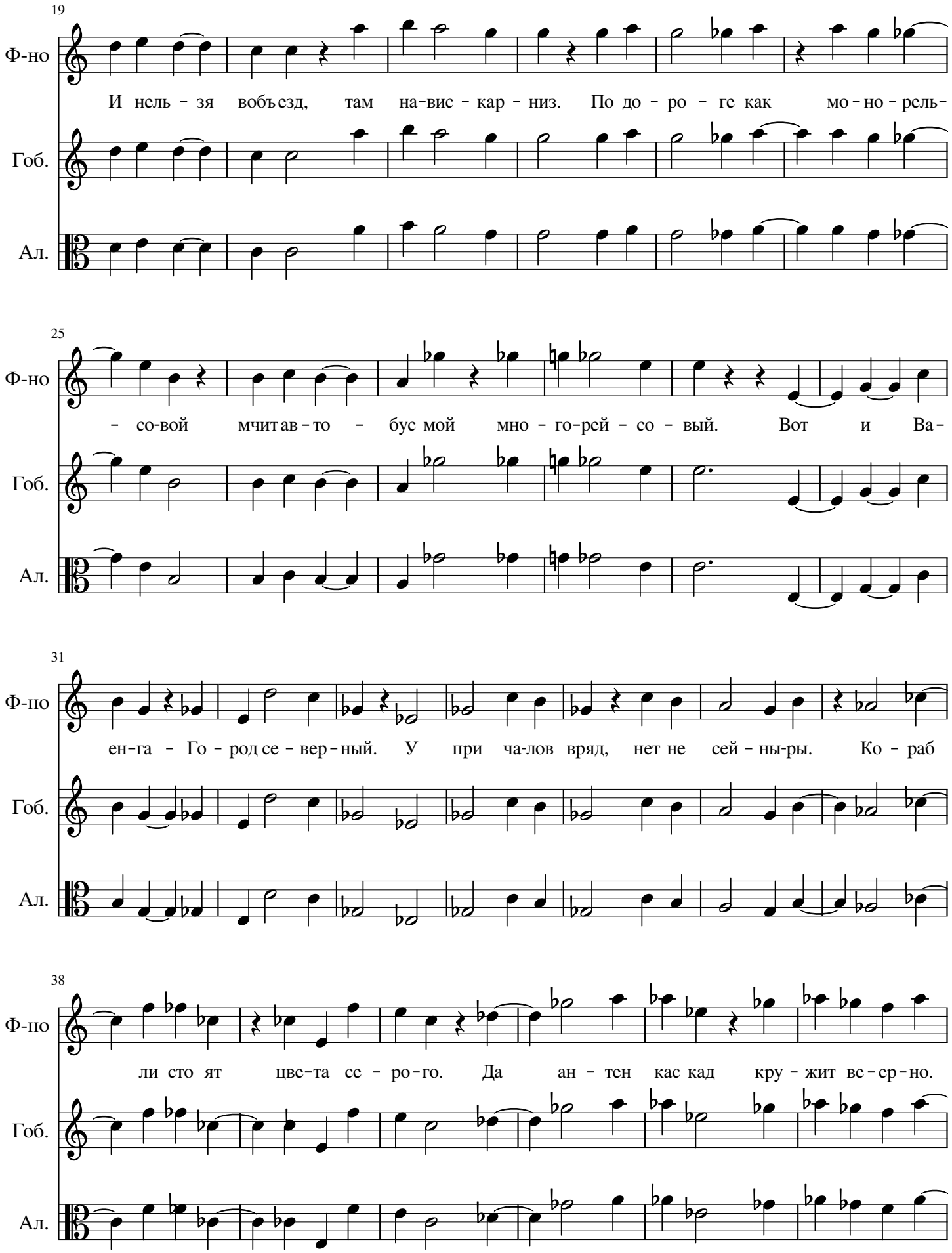
19
Ф-но
Гоб.
Ал.
И нель - зя вобъезд, там на-вис - кар - низ. По до - ро - ге как мо-но-рель-
25
Ф-но
Гоб.
Ал.
- со-вой мчит ав-то - бус мой мно - го-рей - со - вый. Вот и Ва-
31
Ф-но
Гоб.
Ал.
ен-га - Го - род се - вер-ный. У при ча-лов вряд, нет не сей - ны-ры. Ко - раб
38
Ф-но
Гоб.
Ал.
ли сто ят цве-та се - ро-го. Да ан - тен кас кад кру - жит ве-ер-но.

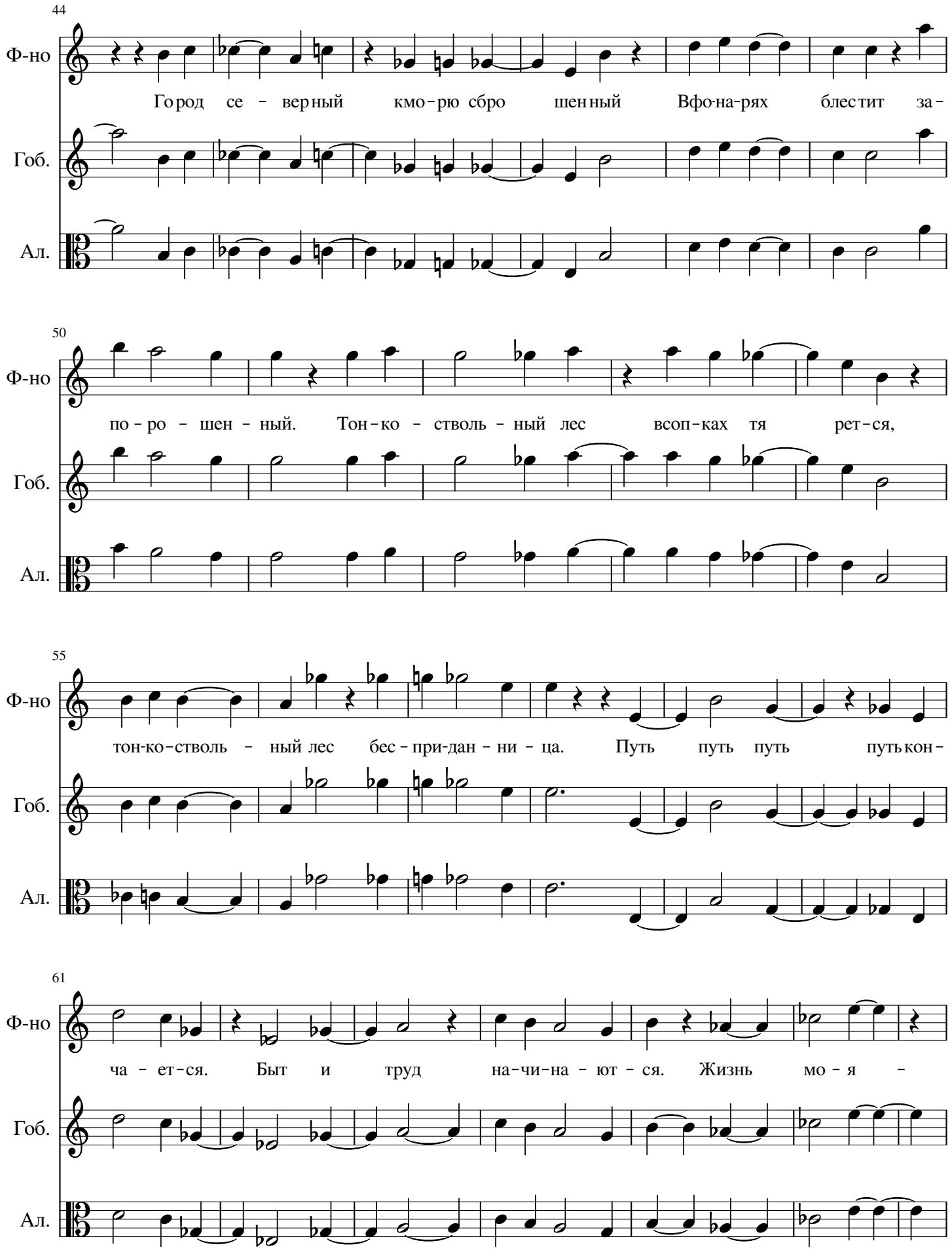
44
Ф-но
Гоб.
Ал.
Город се - верный кмо-рю сбро шенный Вфо-на-рях блестит за-
50
по-ро - шен - ный. Тон-ко - стволь - ный лес всоп-ках тя рет-ся,
55
тон-ко-стволь - ный лес бес - при-дан - ни - ца. Путь путь путь путь кон-
61
ча - ет-ся. Быт и труд на-чи-на - ют - ся. Жизнь мо - я -

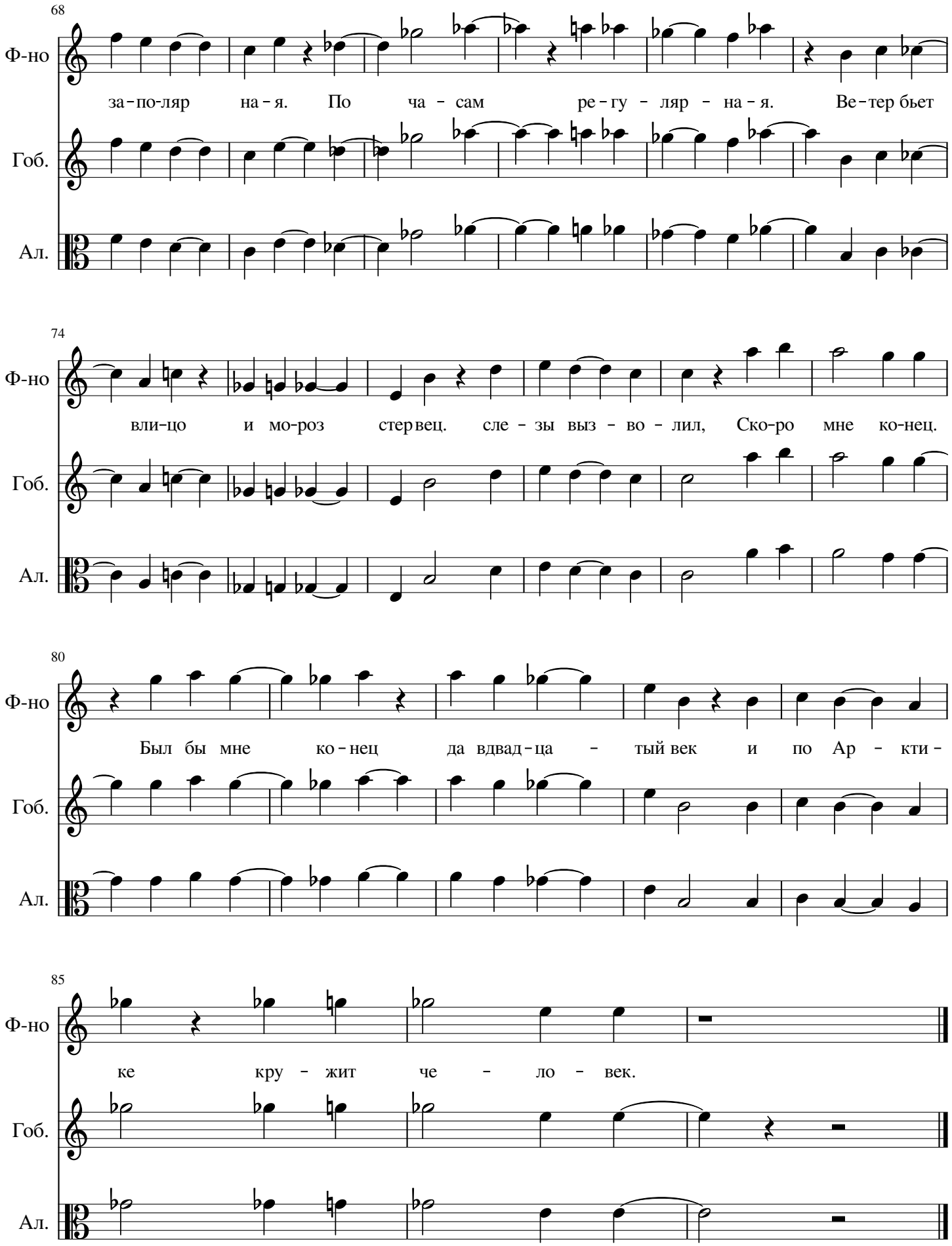
68
Ф-но
Гоб.
Ал.
за-по-ляр на-я. По ча-сам ре-гу-ляр-на-я. Ве-тер бьет
74
Ф-но
Гоб.
Ал.
вли-цо и мо-роз стервец. сле-зы выз-во-лил, Ско-ро мне ко-нец.
80
Ф-но
Гоб.
Ал.
Был бы мне ко-нец да вдвад-ца-тый век и по Ар-кти-
85
Ф-но
Гоб.
Ал.
ке кру-жит че-ло-век.