Чей нос?

Нестеренко Л.А.

Нстеренко Л.А.

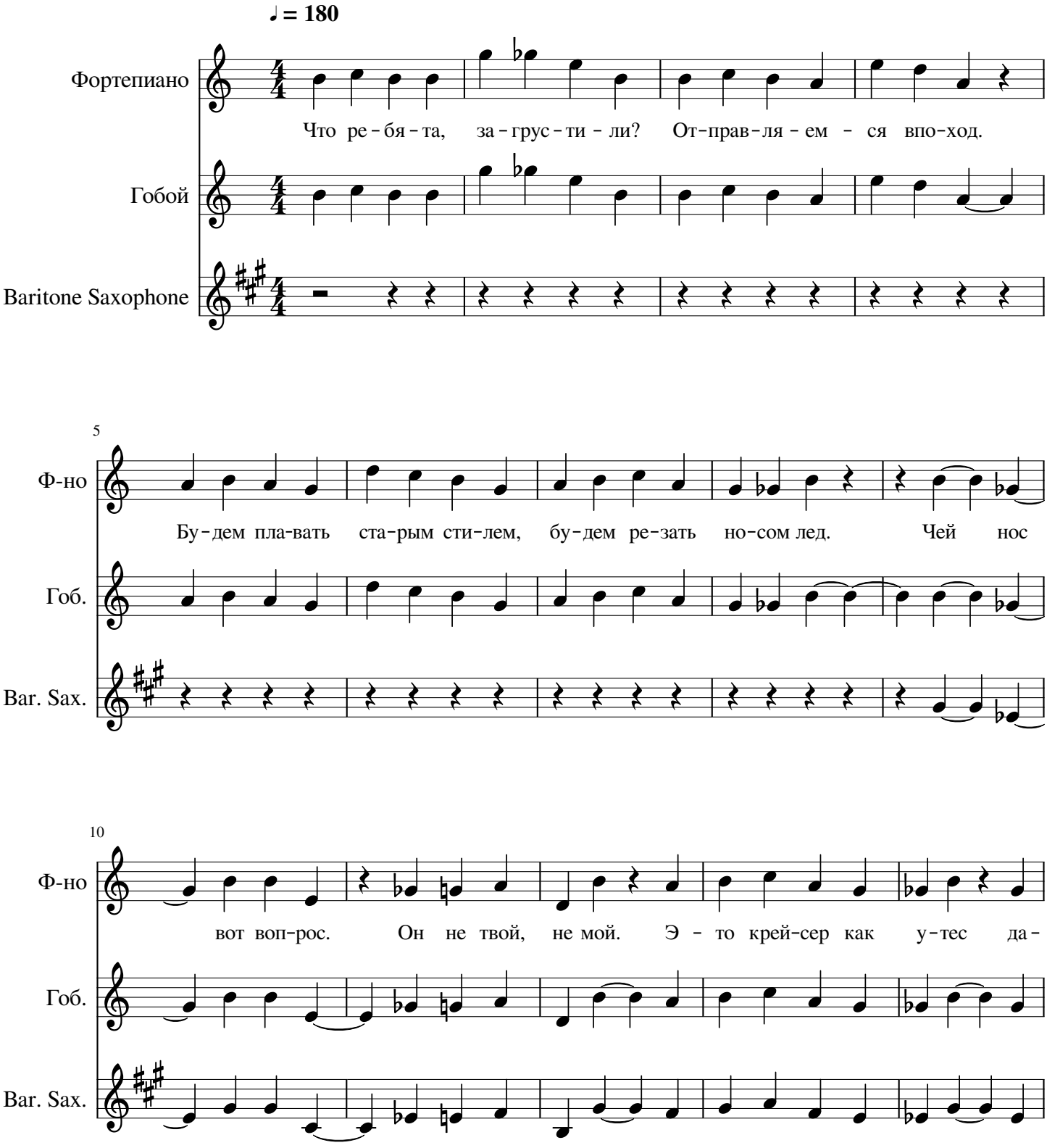

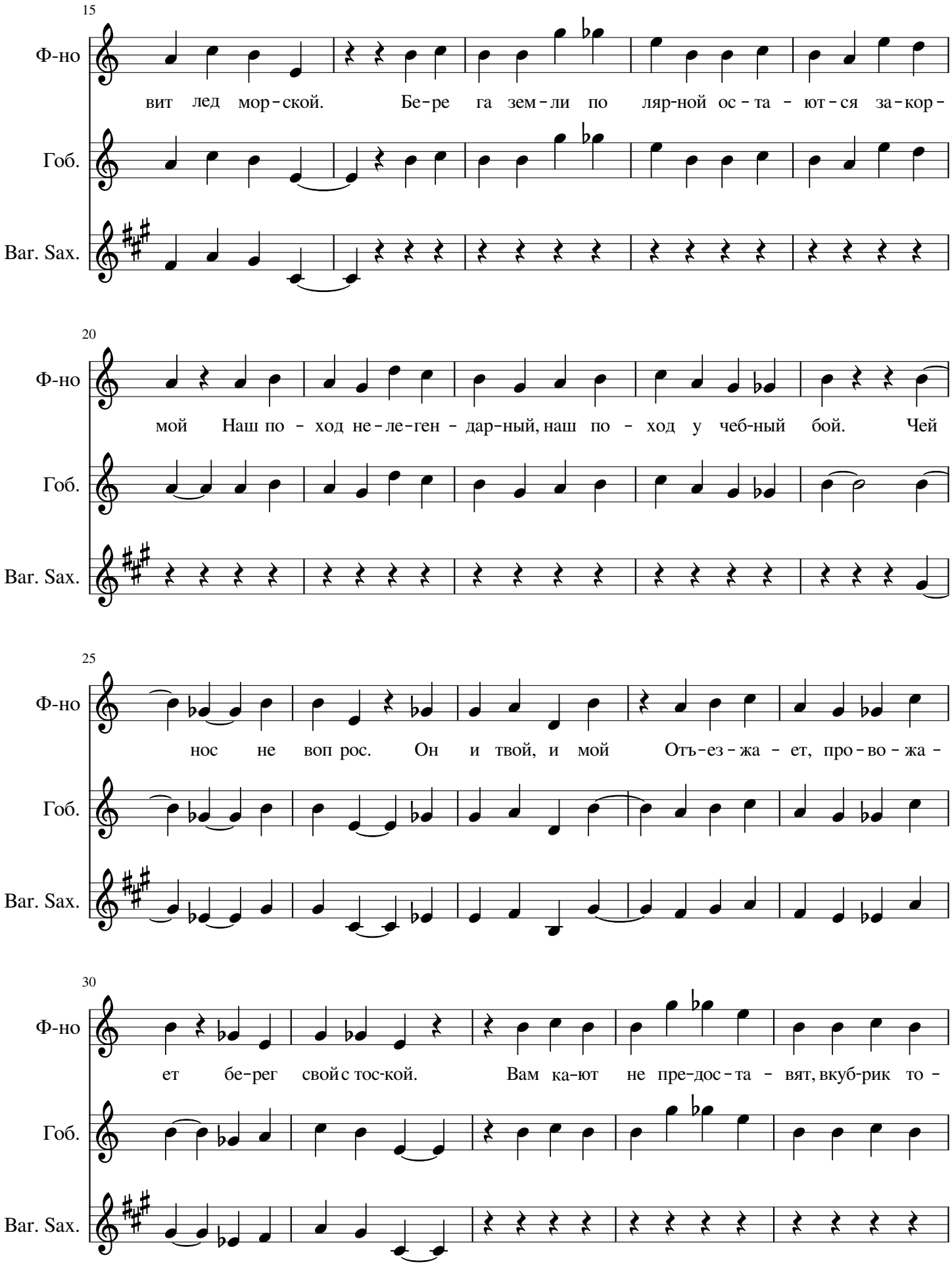
15
Ф-но
Гоб.
Bar. Sax.
вит лед мор-ской. Бе-ре га зем-ли по ляр-ной ос-та-ют-ся за-кор-
20
мой Наш по-ход не-ле-ген-дар-ный, наш по-ход у чеб-ный бой. Чей
25
нос не воп рос. Он и твой, и мой Отъ-ез-жа-ет, про-во-жа-
30
ет бе-рег свой с тос-кой. Вам ка-ют не пре-дос-та-вят, вкуб-рик то-

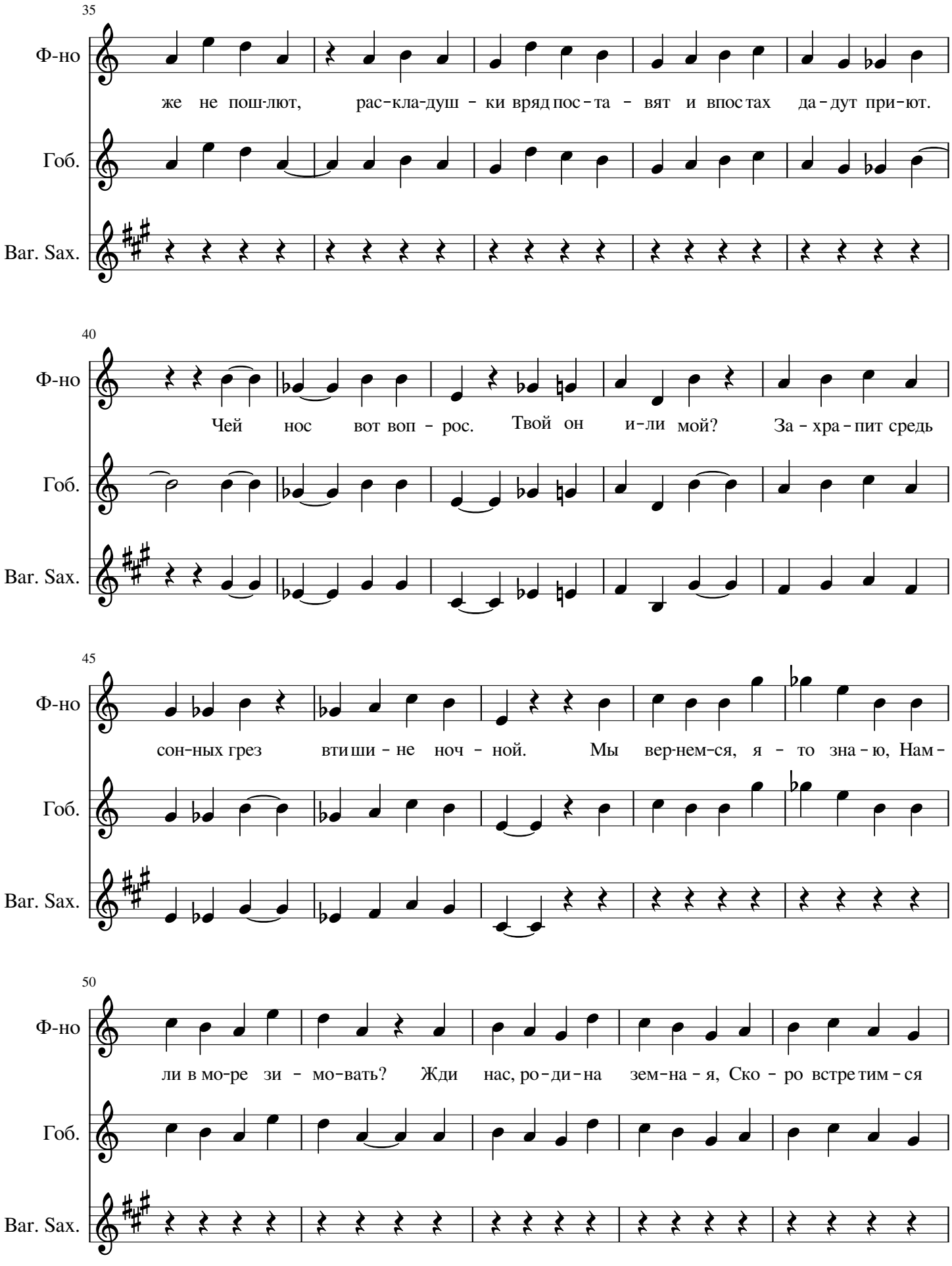
35
Ф-но
Гоб.
Bar. Sax.
же не пош-лют, рас-кла-душ - ки вряд пос-та - вят и впос тах да-дут при-ют.
40
Ф-но
Гоб.
Bar. Sax.
Чей нос вот воп - рос. Твой он и-ли мой? За - хра - пит средь
45
Ф-но
Гоб.
Bar. Sax.
сон-ных грез вти ши - не ноч - ной. Мы вер-нем-ся, я - то зна - ю, Нам -
50
Ф-но
Гоб.
Bar. Sax.
ли в мо-ре зи - мо-вать? Жди нас, ро-ди-на зем-на - я, Ско - ро встре тим - ся

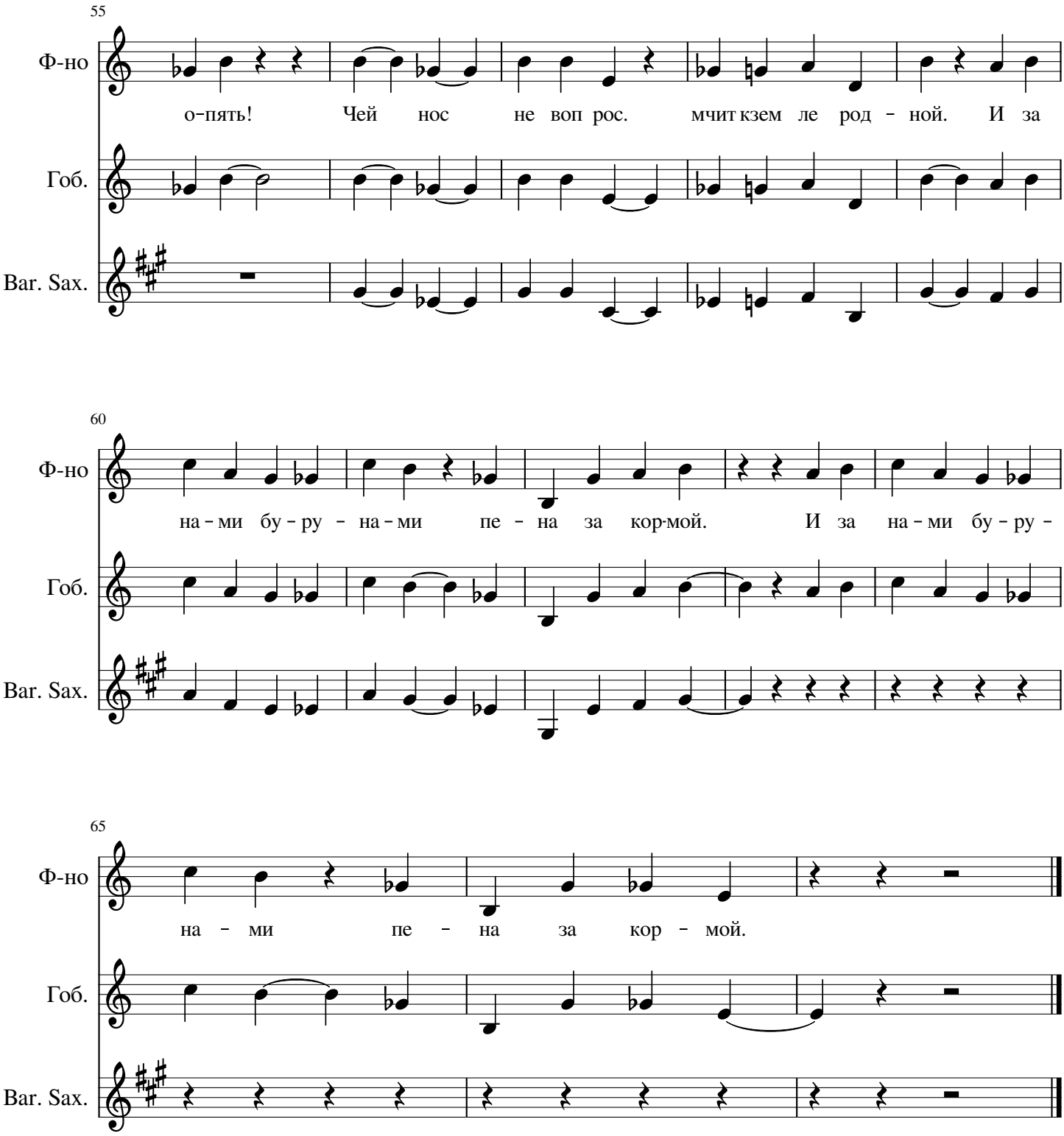
55
Ф-но
Гоб.
Bar. Sax.
о-пять! Чей нос не воп рос. мчит кзем ле род - ной. И за
60
Ф-но
Гоб.
Bar. Sax.
на - ми бу - ру - на - ми пе - на за кор-мой. И за на - ми бу - ру -
65
Ф-но
Гоб.
Bar. Sax.
на - ми пе - на за кор - мой.