# Весенний мотив

Первый месяц весны

Нестеренко Л.А.

Нестеренко Л.А.

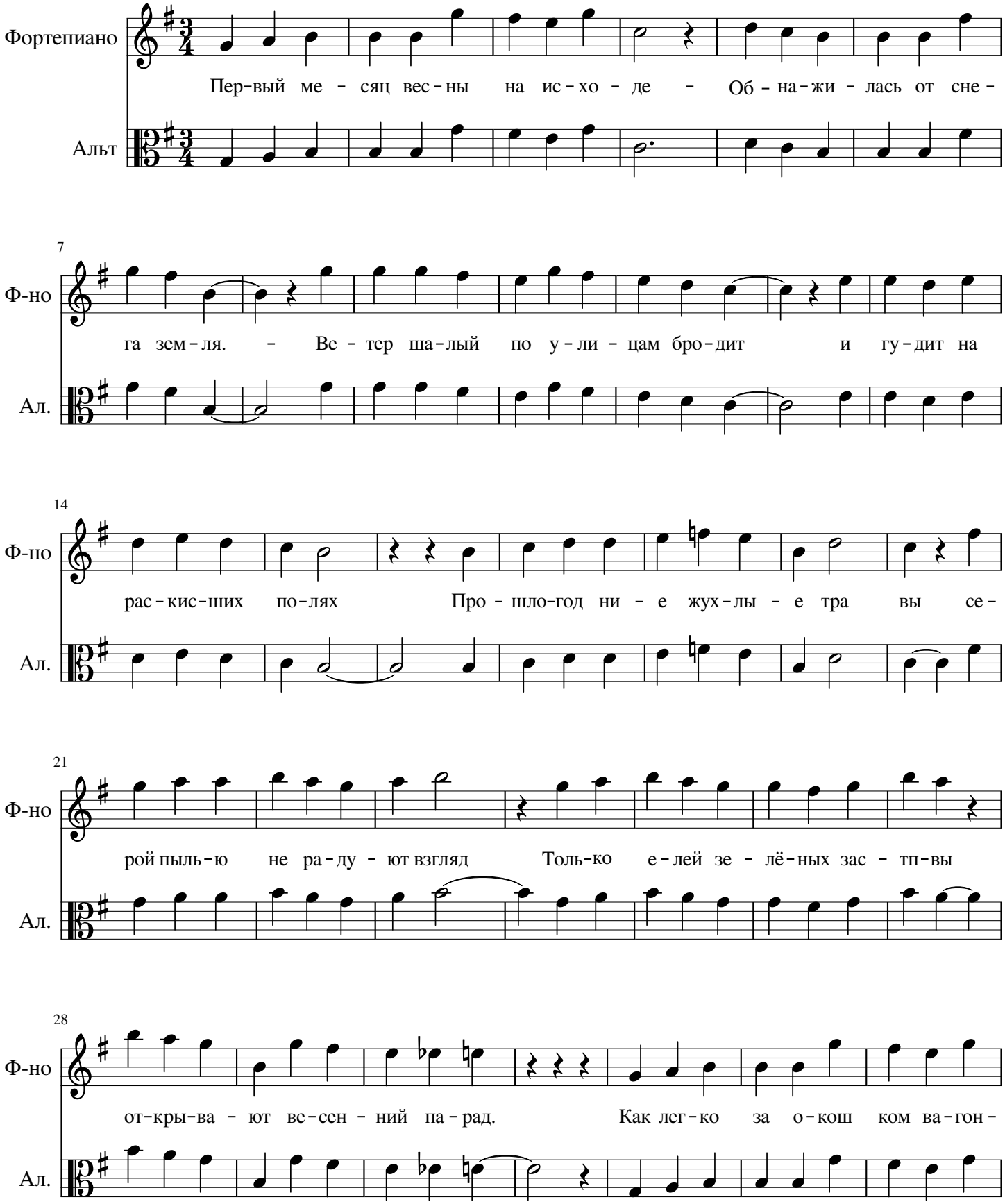

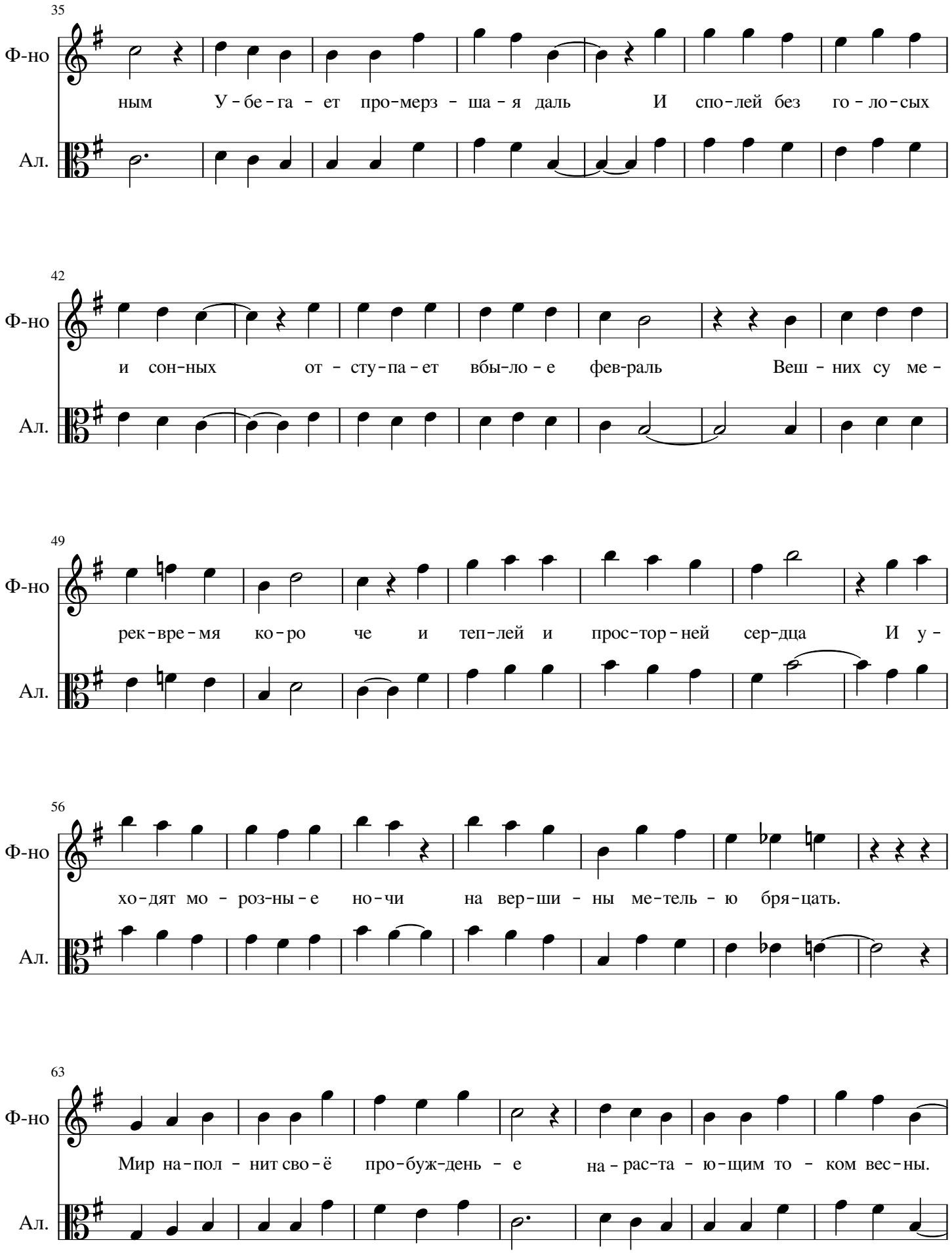
35
Ф-но
ным У-бе-га-ет про-мерз-ша-я даль И спо-лей без го-ло-сых
Ал.
42
Ф-но
и сон-ных от-сту-па-ет вбы-ло-е фев-раль Веш-них су ме-
Ал.
49
Ф-но
рек-вре-мя ко-ро че и теп-лей и прос-тор-ней сер-дца И у-
Ал.
56
Ф-но
хо-дят мо-роз-ны-е но-чи на вер-ши-ны ме-тель-ю бря-цать.
Ал.
63
Ф-но
Мир на-пол-нит сво-ё про-буж-день-е на-рас-та-ю-щим то-ком вес-ны.
Ал.

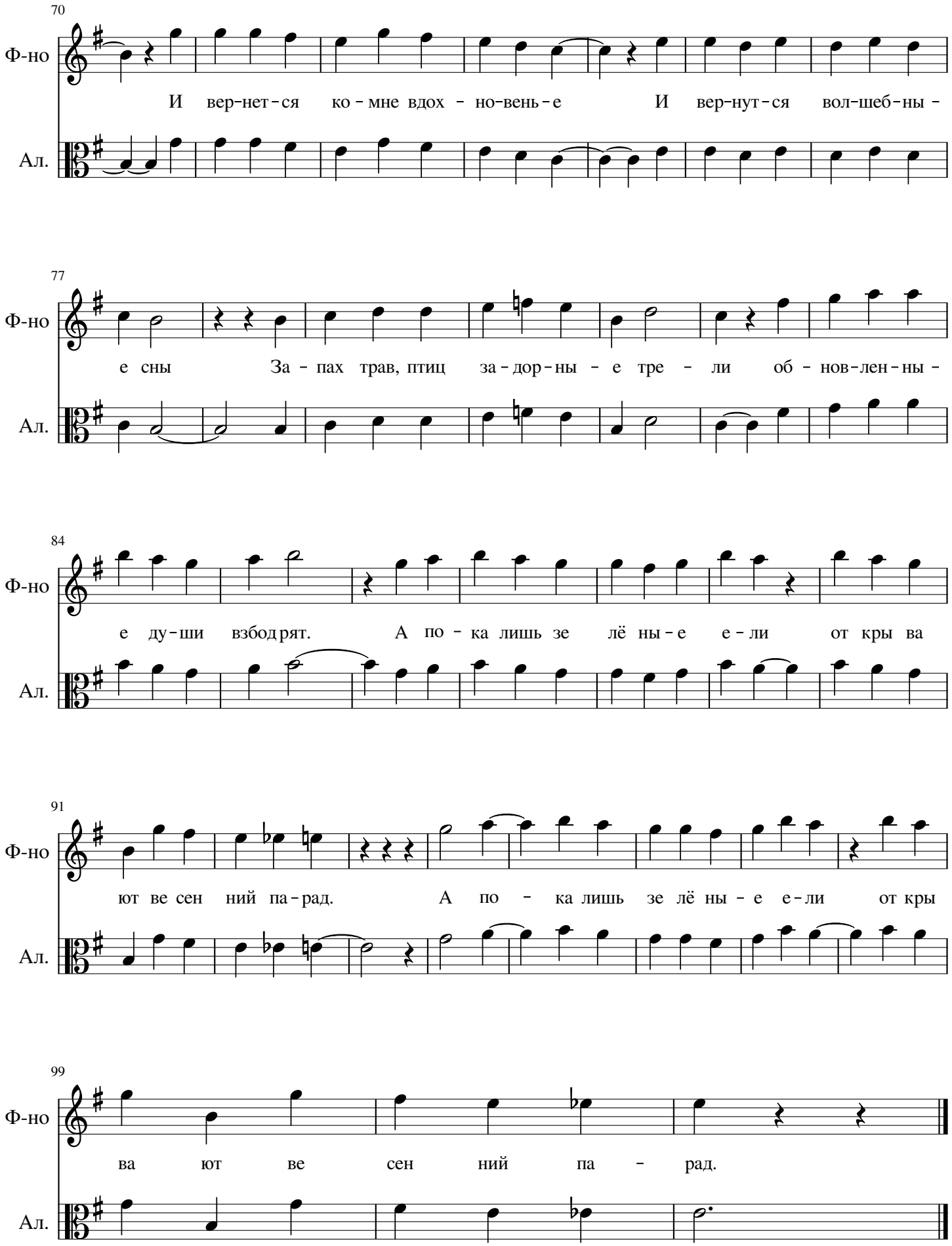
70
Ф-но
И вер-нет-ся ко-мне вдох-но-вень-е И вер-нут-ся вол-шеб-ны-
Ал.
77
Ф-но
е сны За-пах трав, птиц за-дор-ны-е тре-ли об-нов-лен-ны-
Ал.
84
Ф-но
е ду-ши взбодрят. А по-ка лишь зе лё ны-е е-ли от кры ва
Ал.
91
Ф-но
ют ве сен ний па-рад. А по-ка лишь зе лё ны-е е-ли от кры
Ал.
99
Ф-но
ва ют ве сен ний па-рад.
Ал.