Летний зов

Нестеренко Л.А.

Нестеренко Л.А.

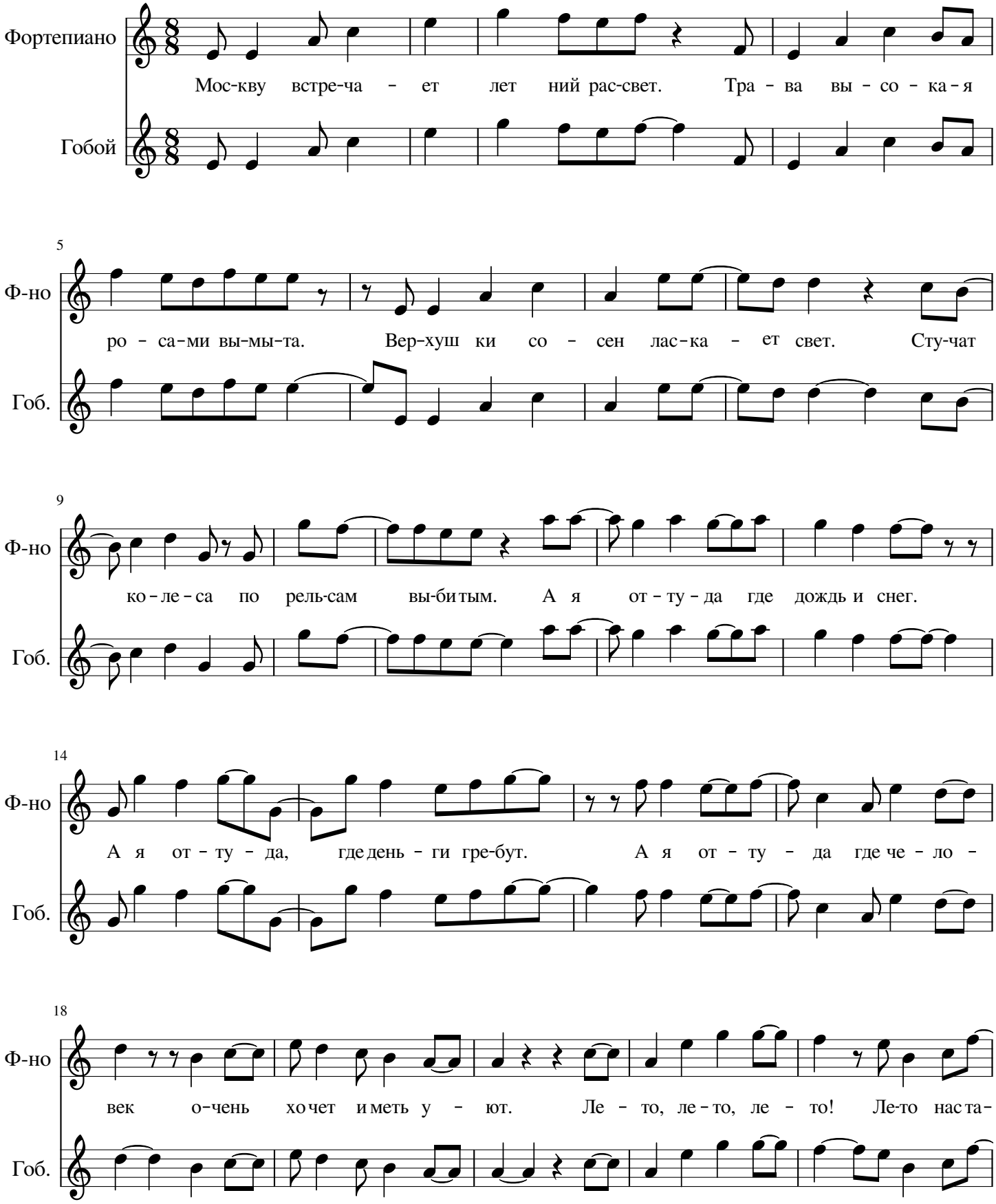

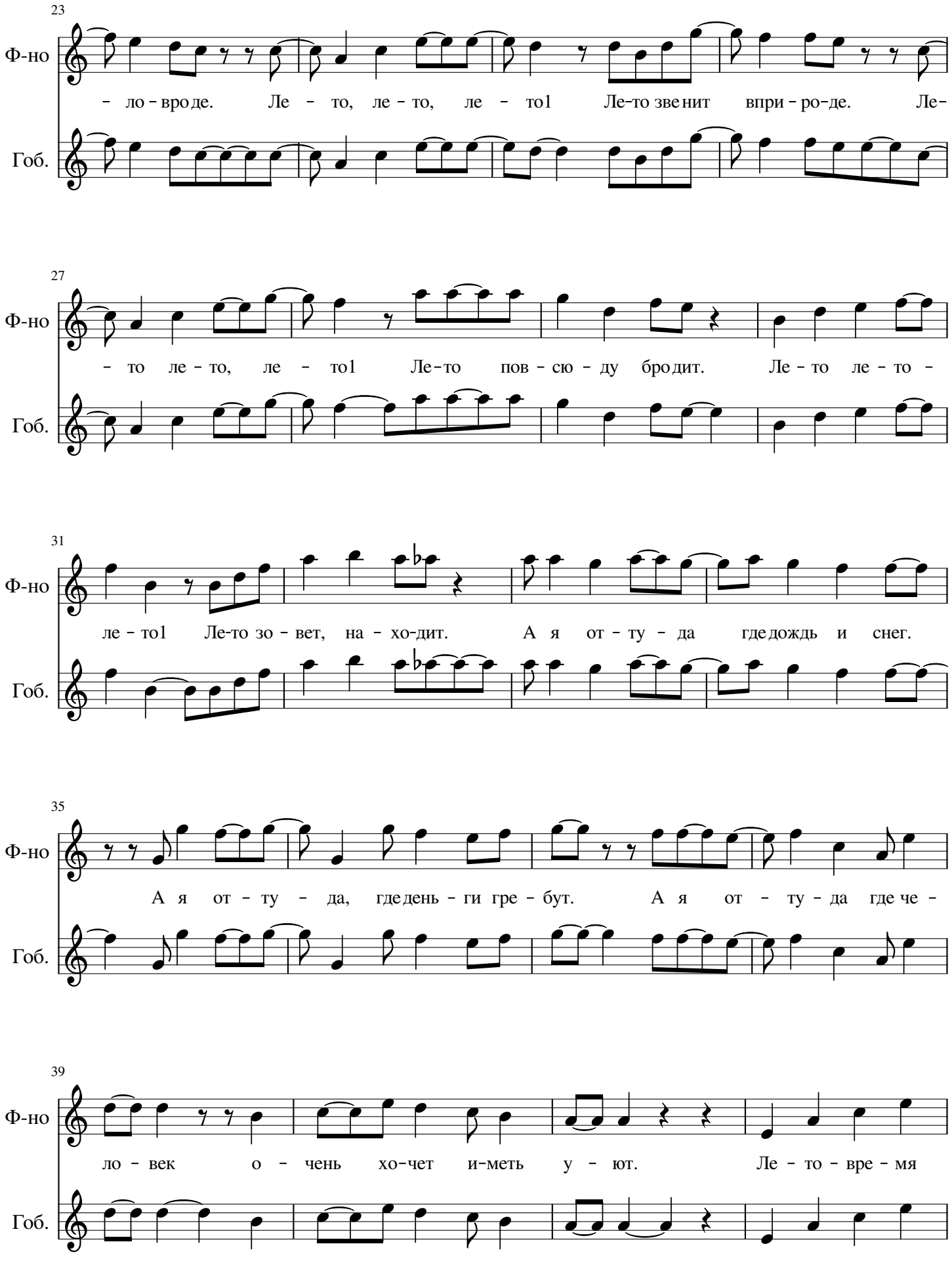
23
Ф-но
Гоб.
– ло – вро де. Ле – то, ле – то, ле – то1 Ле-то зве нит впри – ро-де. Ле-
27
Ф-но
Гоб.
– то ле – то, ле – то1 Ле-то пов – сю – ду бро дит. Ле – то ле – то –
31
Ф-но
Гоб.
ле – то1 Ле-то зо – вет, на – хо-дит. А я от – ту – да где дождь и снег.
35
Ф-но
Гоб.
А я от – ту – да, где день – ги гре – бут. А я от – ту – да где че –
39
Ф-но
Гоб.
ло – век о – чень хо-чет и-меть у – ют. Ле – то – вре – мя

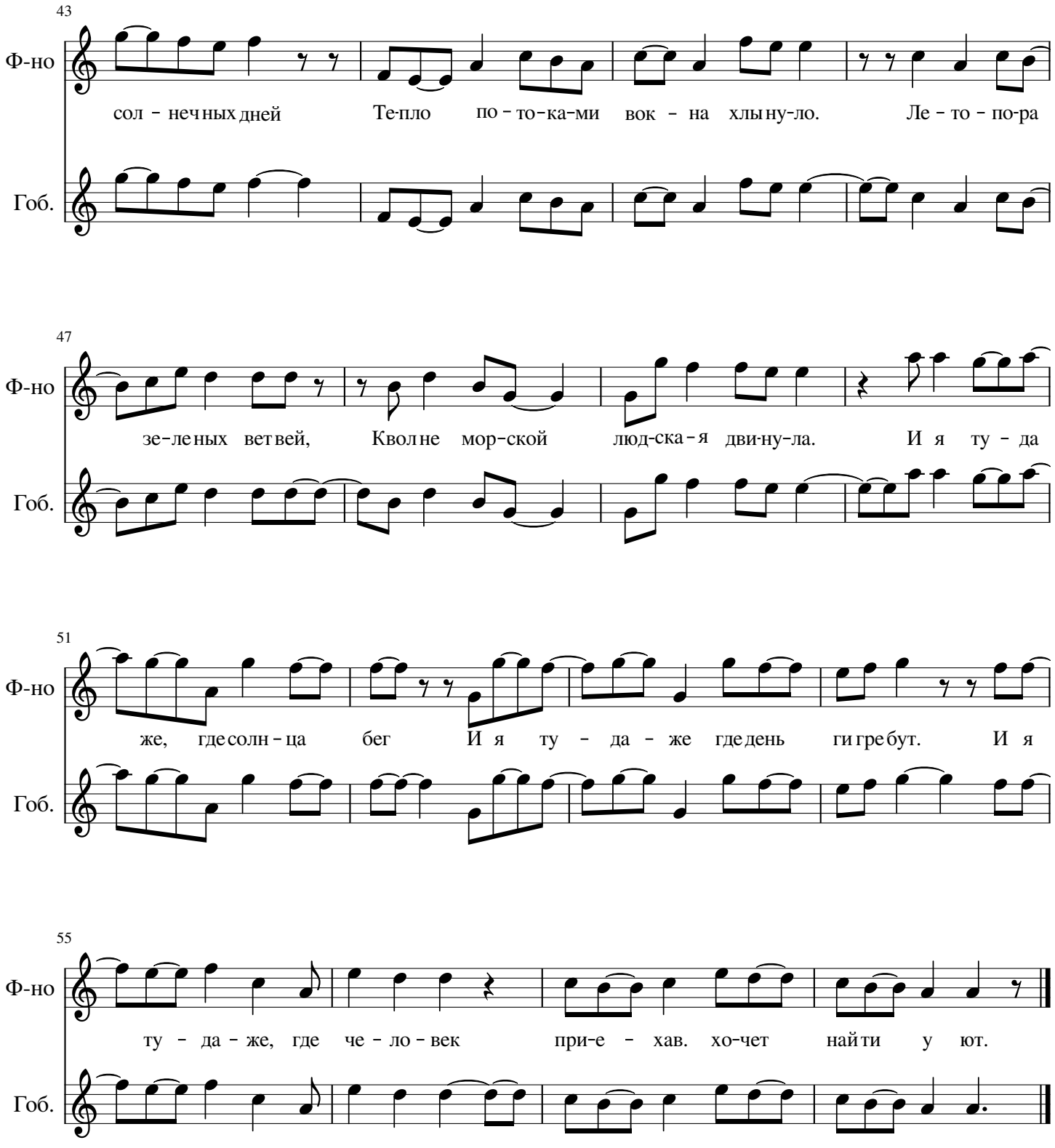
43
Ф-но
Гоб.
сол - неч ных дней Те-пло по - то-ка-ми вок - на хлы ну-ло. Ле - то - по-ра
47
Ф-но
Гоб.
зе-ле ных вет вей, Кво лне мор-ской люд-ска-я дви-ну-ла. И я ту - да
51
Ф-но
Гоб.
же, где солн - ца бег И я ту - да - же где день ги гре бут. И я
55
Ф-но
Гоб.
ту - да - же, где че - ло - век при-е - хав. хо-чет най ти у ют.