В подводном мире

Нестеренко Л.А.

Нестеренко Л.А.

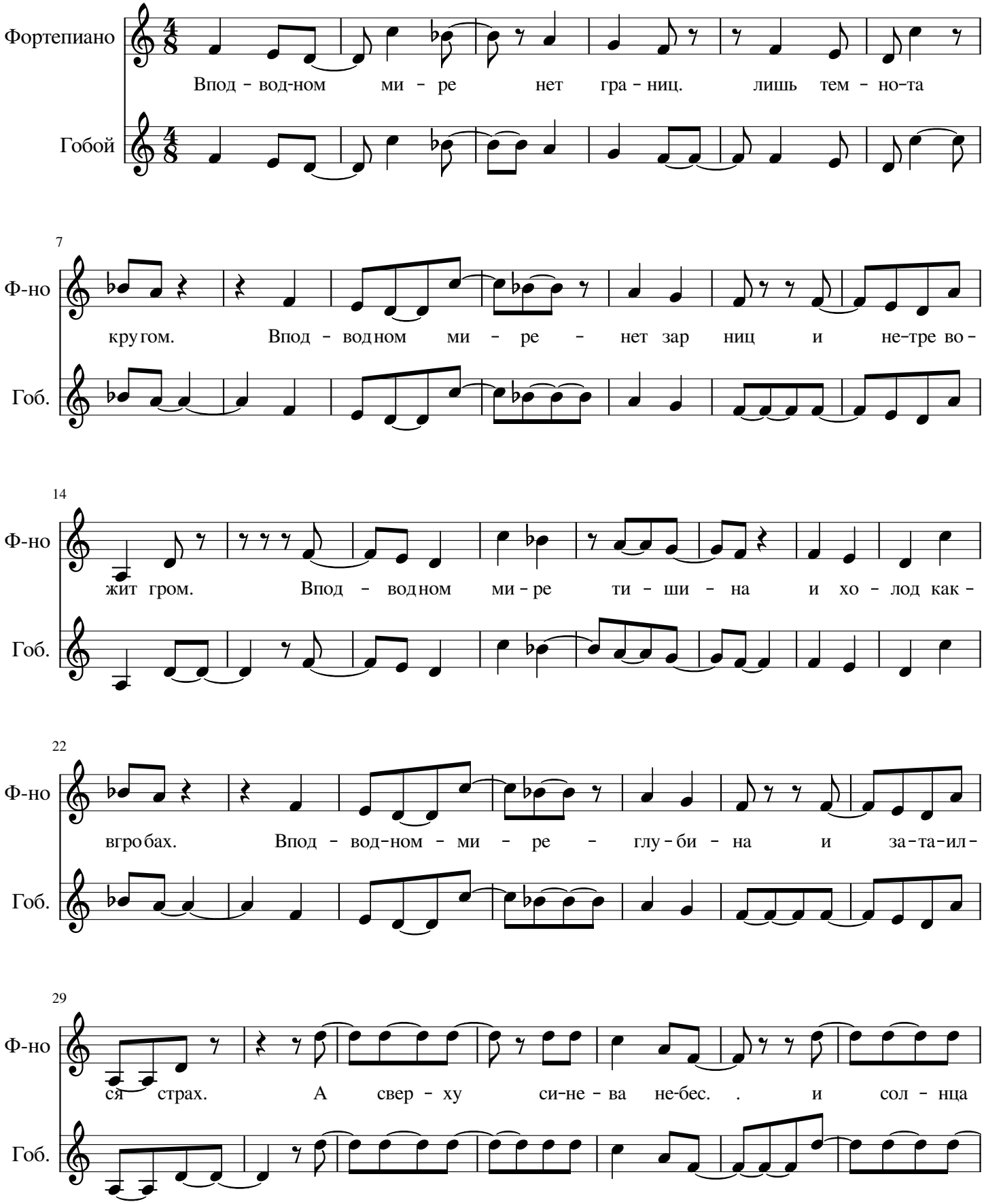

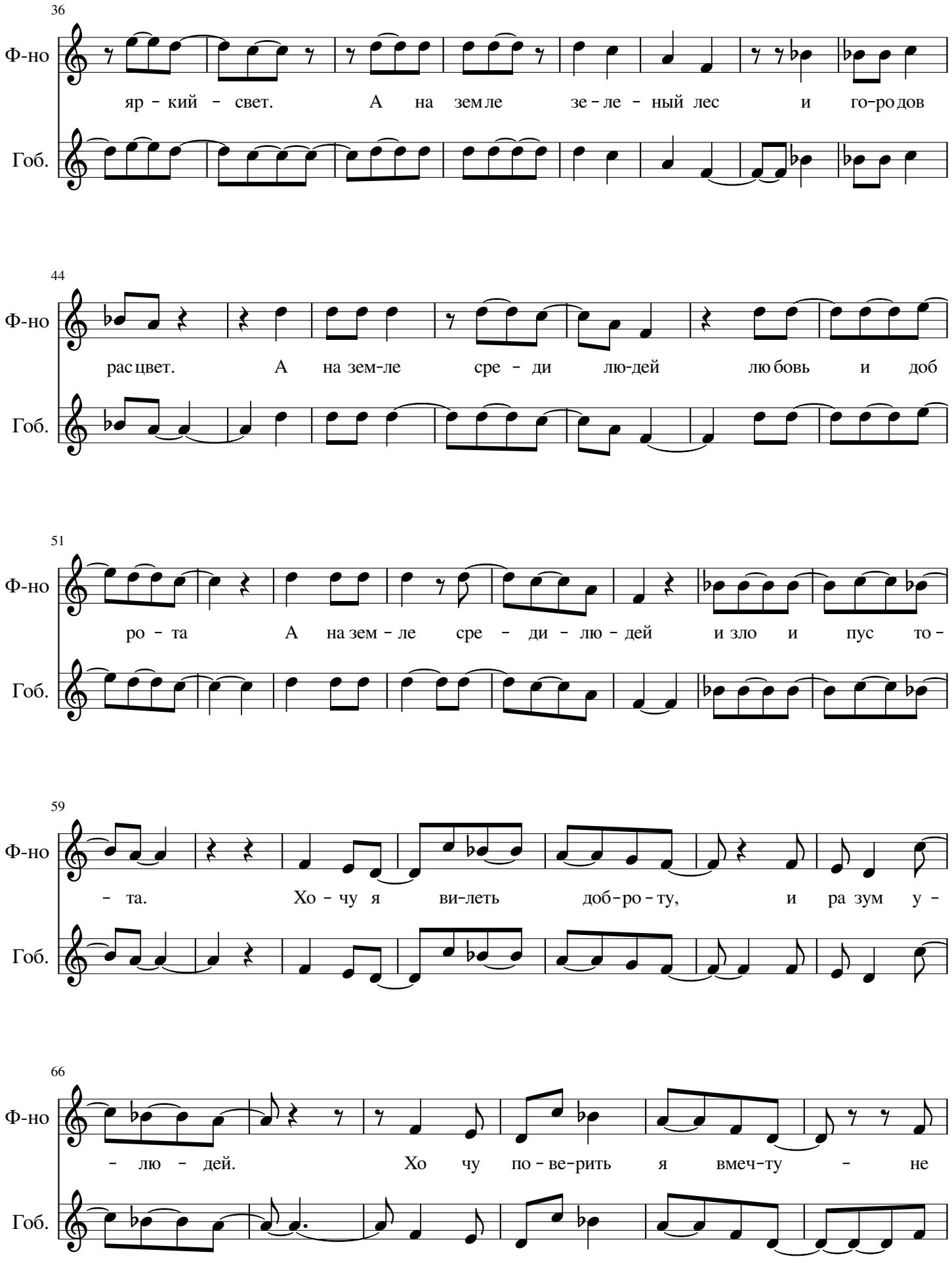
36
Ф-но
Гоб.
яр - кий - свет. А на зем ле зе - ле - ный лес и го-ро дов
44
Ф-но
Гоб.
рас цвет. А на зем-ле сре - ди лю-дей лю бовь и доб
51
Ф-но
Гоб.
ро - та А на зем - ле сре - ди - лю - дей и зло и пус то -
59
Ф-но
Гоб.
- та. Хо - чу я ви-леть доб-ро - ту, и ра зум у -
66
Ф-но
Гоб.
- лю - дей. Хо чу по - ве-рить я вмеч-ту - не

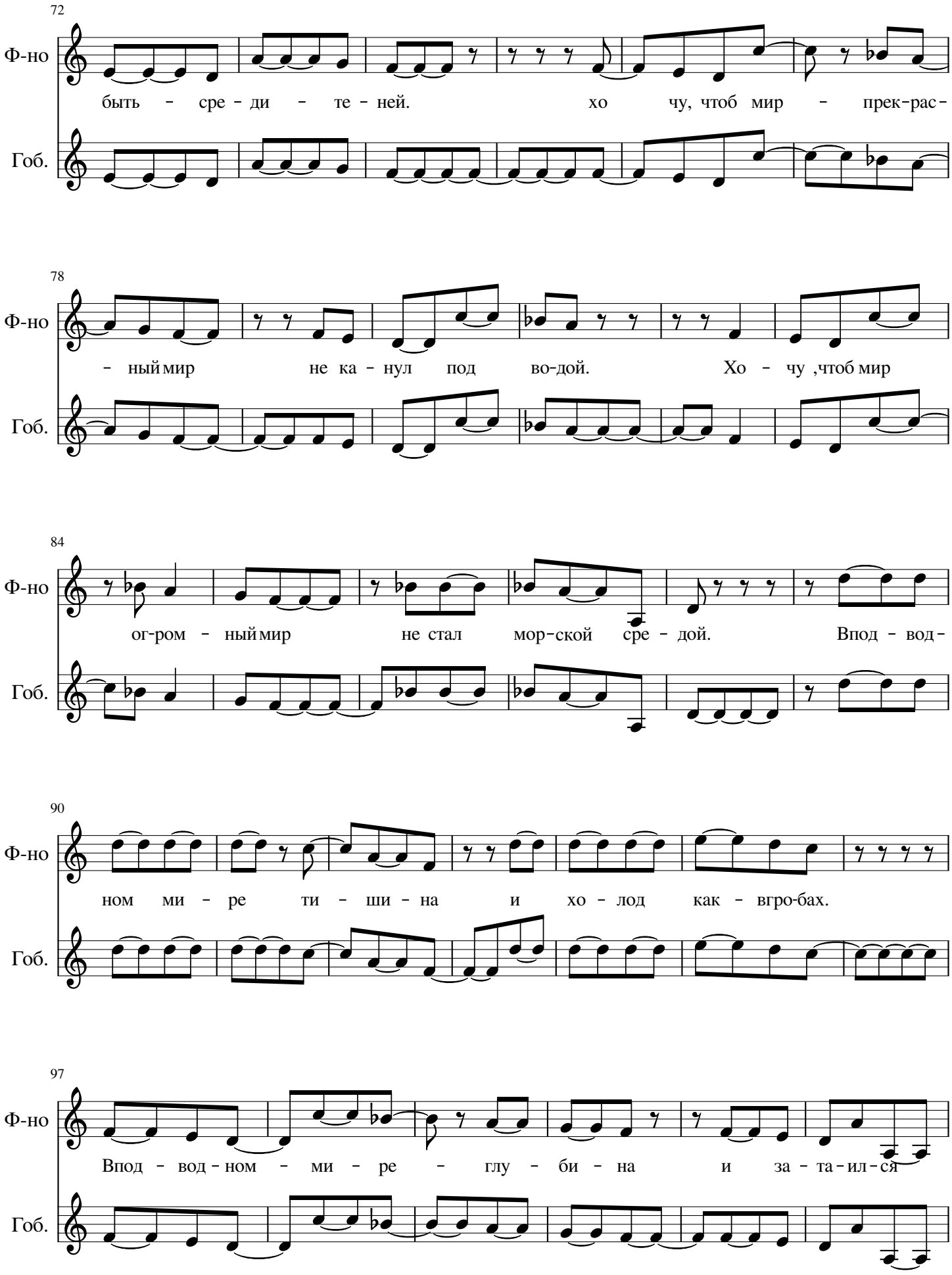
72
Ф-но
Гоб.
быть - сре - ди - те - ней. хо чу, чтоб мир - прек-рас-
78
Ф-но
Гоб.
- ный мир не ка - нул под во-дой. Хо - чу ,чтоб мир
84
Ф-но
Гоб.
ог-ром - ный мир не стал мор-ской сре - дой. Вподводо-
90
Ф-но
Гоб.
ном ми - ре ти - ши - на и хо - лод как - вгро-бах.
97
Ф-но
Гоб.
Вподводном - ми - ре - глу - би - на и за - та-ил-ся

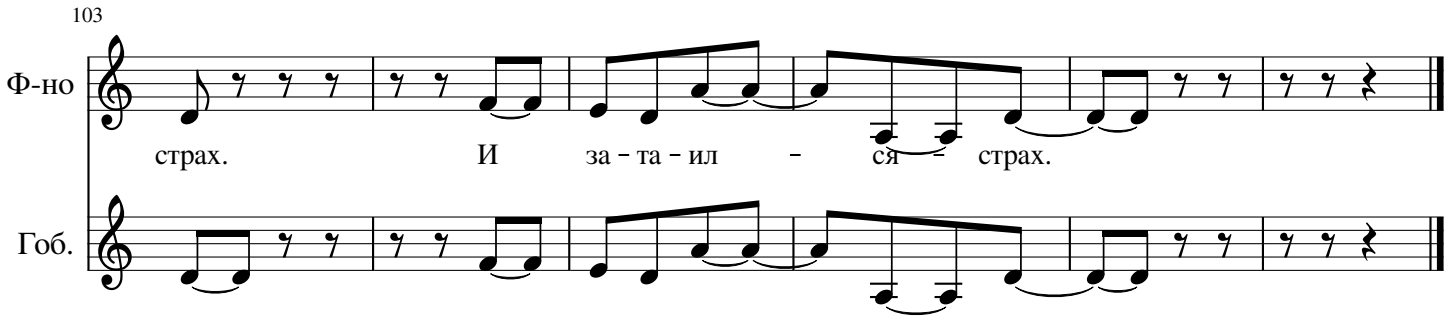
103
Ф-но
страх. И за - та - ил - ся - страх.
Гоб.