Мы рождаемся раз

Нестеренко Л.А.
Нестеренко Ю.Л.

Нестеренко Л.А.

♩ = 180

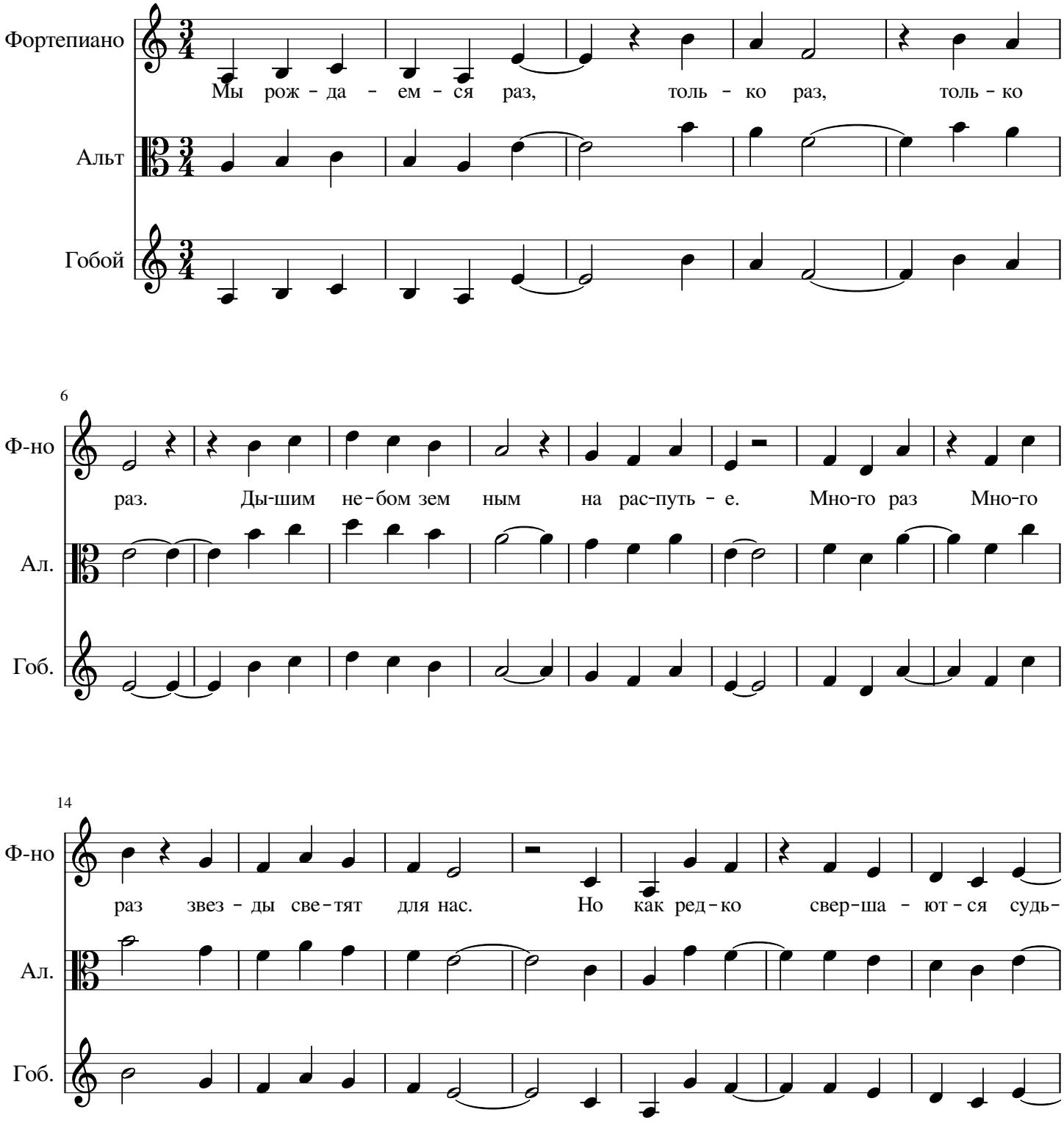

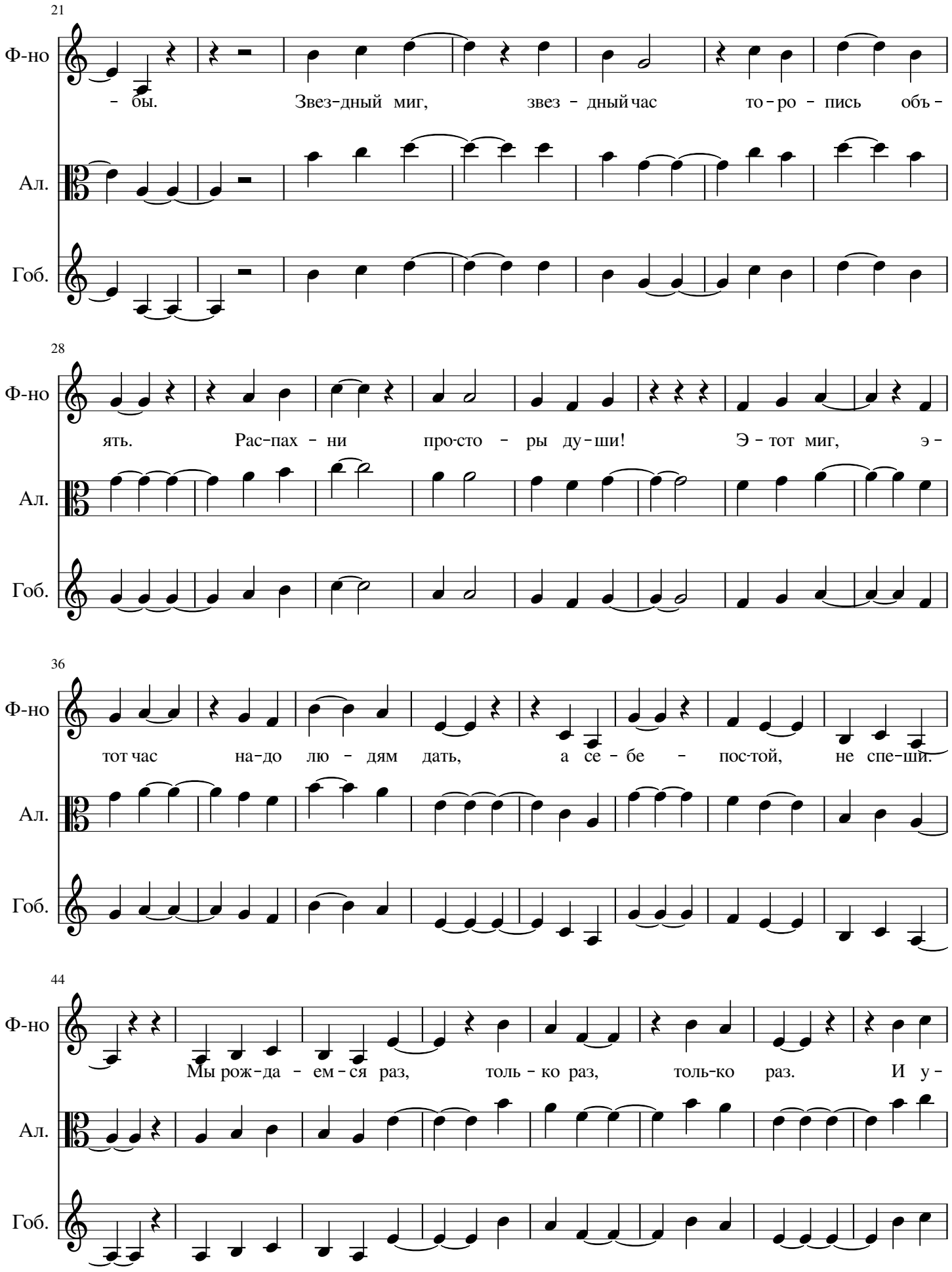
21
Ф-но
Ал.
Гоб.
– бы. Звез-дный миг, звез – дный час то – ро – пись объ –
28
Ф-но
Ал.
Гоб.
ять. Рас-пах – ни про-сто – ры ду – ши! Э – тот миг, э –
36
Ф-но
Ал.
Гоб.
тот час на-до лю – дям дать, а се – бе – пос-той, не спе-ши.
44
Ф-но
Ал.
Гоб.
Мы рож-да – ем-ся раз, толь – ко раз, толь-ко раз. И у –

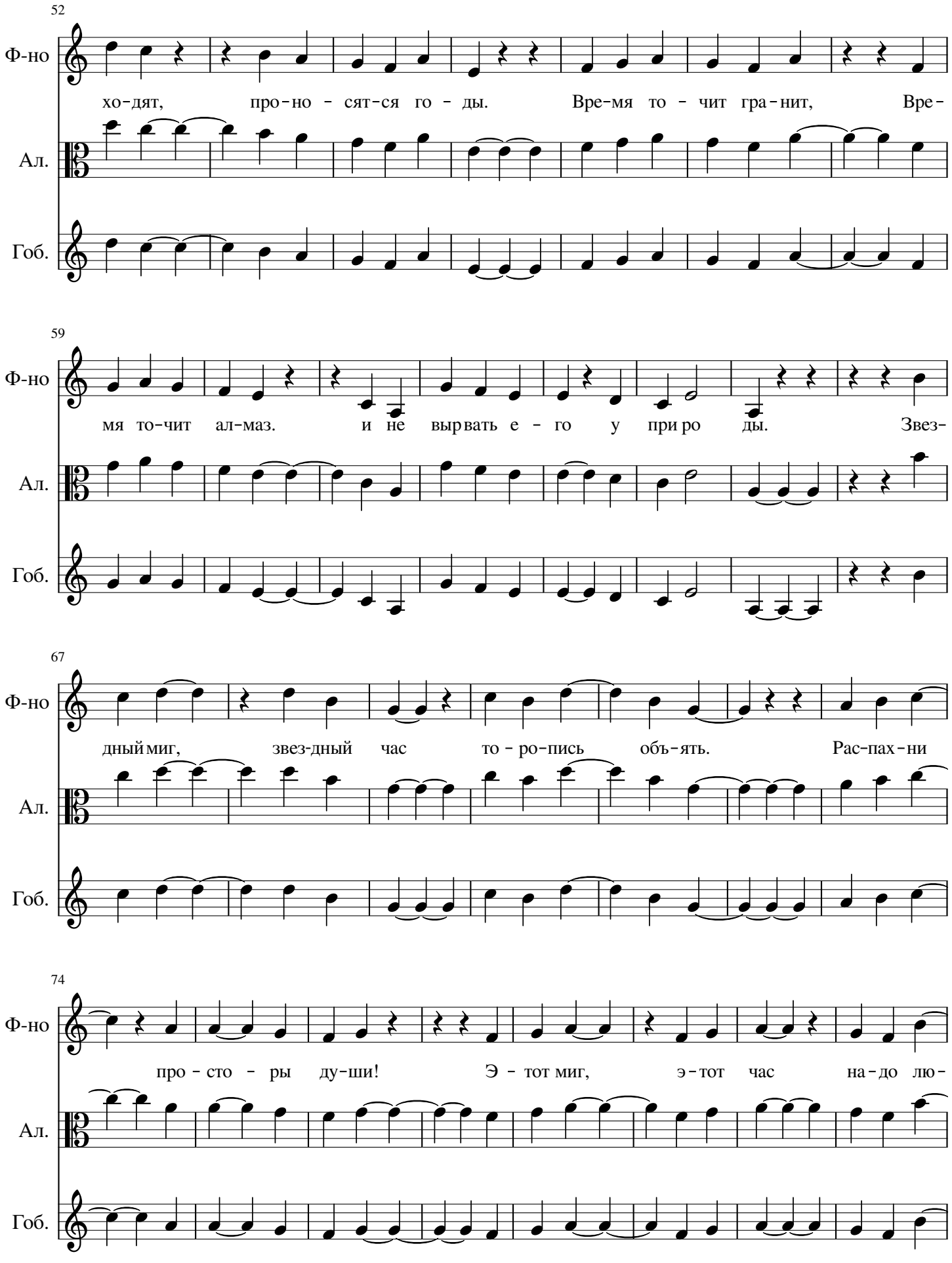
52
Ф-но
Ал.
Гоб.
хо-дят, про-но - сят-ся го - ды. Вре-мя то - чит гра-нит, Вре-
59
мя то-чит ал-маз. и не выр вать е - го у при ро ды. Звез-
67
дный миг, звез-дный час то - ро-пись объ-ять. Рас-пах-ни
74
про - сто - ры ду-ши! Э - тот миг, э-тот час на-до лю-

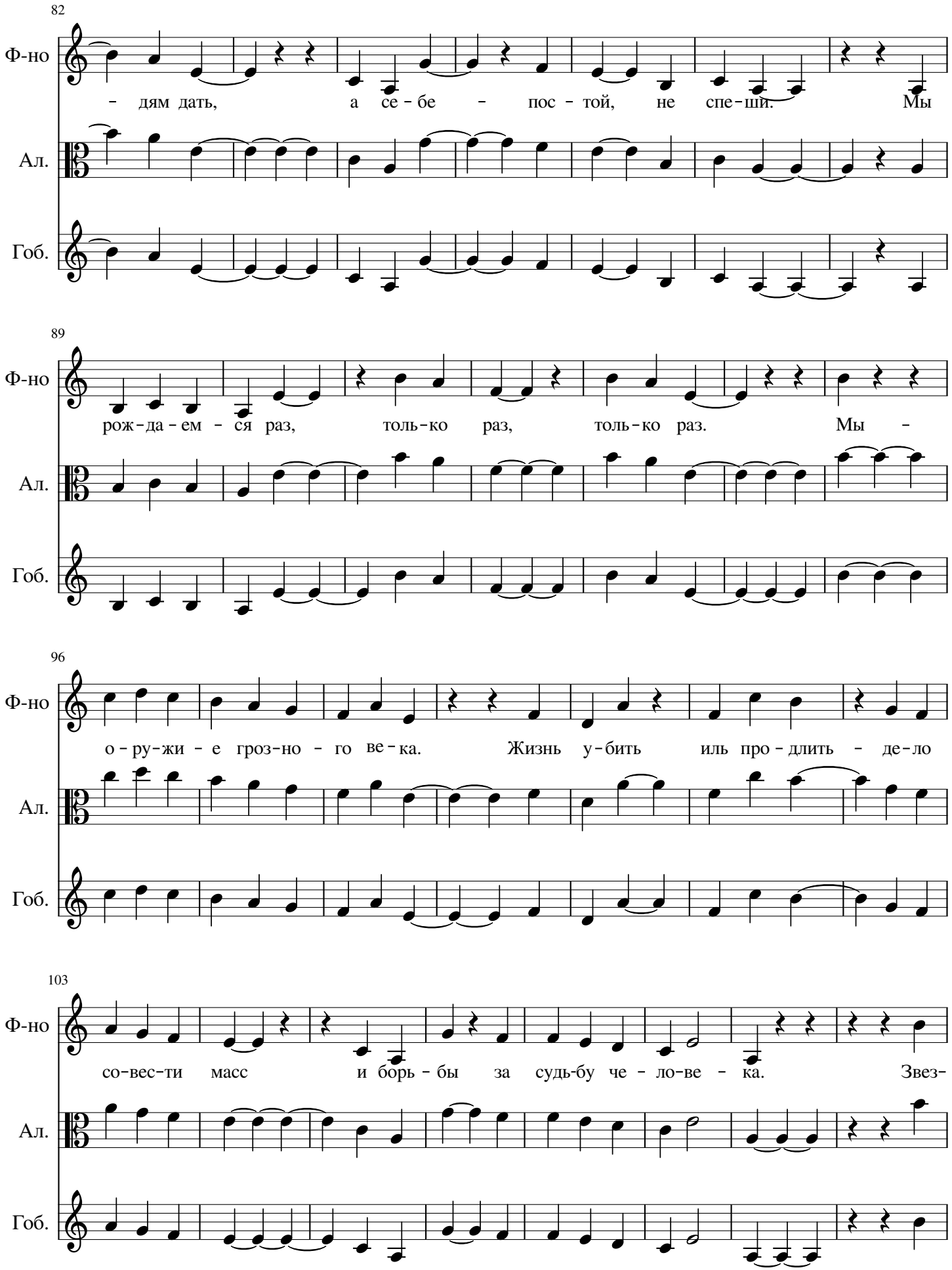
82
Ф-но
Ал.
Гоб.
– дям дать, а се – бе – пос – той, не спе – ши. Мы
89
Ф-но
Ал.
Гоб.
рож – да – ем – ся раз, толь – ко раз, толь – ко раз. Мы –
96
Ф-но
Ал.
Гоб.
о – ру – жи – е гроз – но – го ве – ка. Жизнь у – бить иль про – длить – де – ло
103
Ф-но
Ал.
Гоб.
со – вес – ти масс и борь – бы за судь-бу че – ло – ве – ка. Звез-

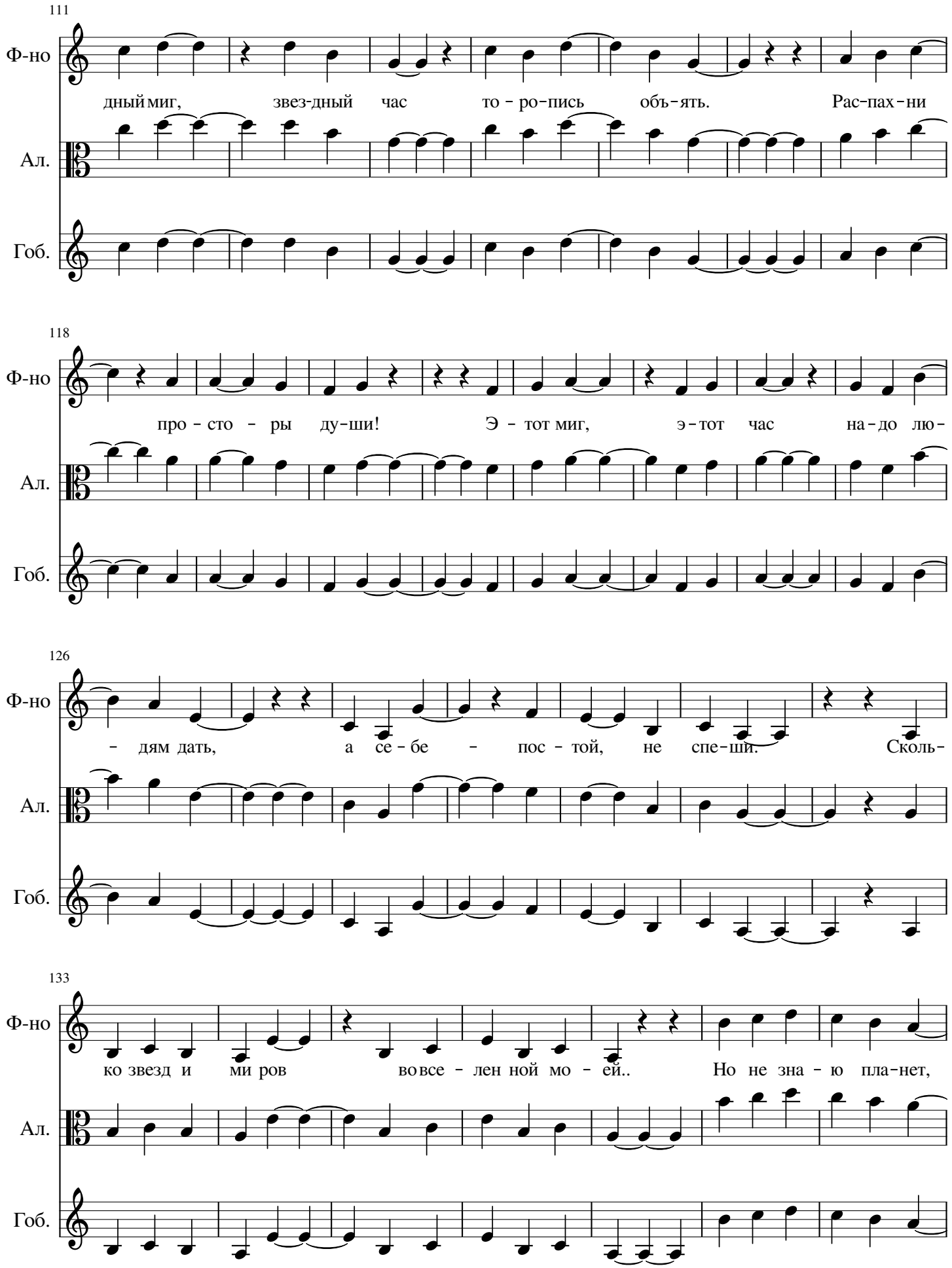
111
Ф-но
Ал.
Гоб.
дный миг, звез-дный час то - ро-пись объ-ять. Рас-пах-ни
118
Ф-но
Ал.
Гоб.
про - сто - ры ду-ши! Э - тот миг, э-тот час на-до лю-
126
Ф-но
Ал.
Гоб.
- дям дать, а се - бе - пос - той, не спе-ши. Сколь-
133
Ф-но
Ал.
Гоб.
ко звезд и ми ров во все - лен ной мо - ей.. Но не зна - ю пла-нет,

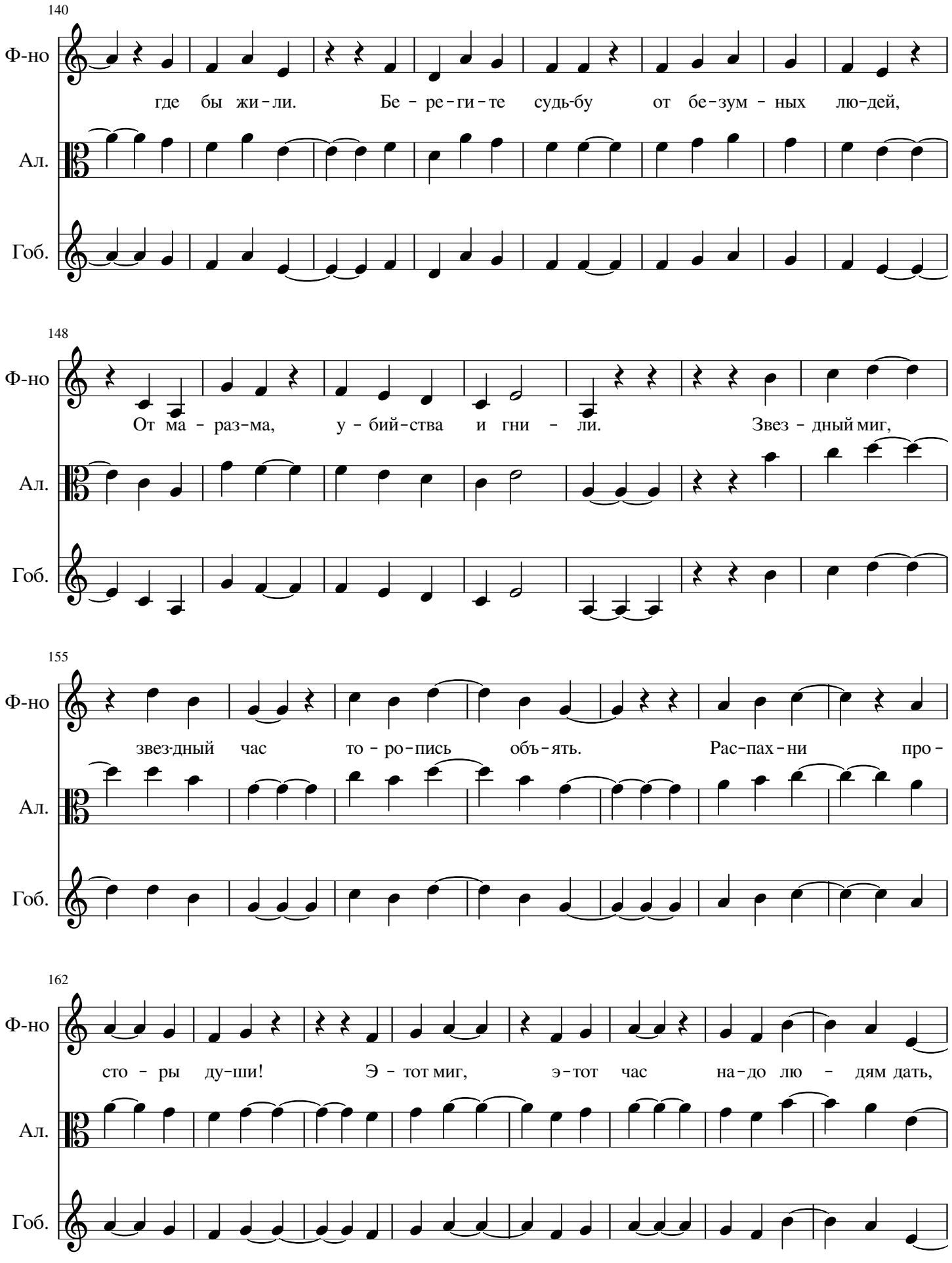
140
Ф-но
Ал.
Гоб.
где бы жи-ли. Бе - ре-ги-те судь-бу от бе-зум - ных лю-дей,
148
Ф-но
Ал.
Гоб.
От ма - раз-ма, у - бий-ства и гни - ли. Звез - дный миг,
155
Ф-но
Ал.
Гоб.
звез-дный час то - ро-пись объ-ять. Рас-пах-ни про -
162
Ф-но
Ал.
Гоб.
сто - ры ду-ши! Э - тот миг, э-тот час на-до лю - дям дать,

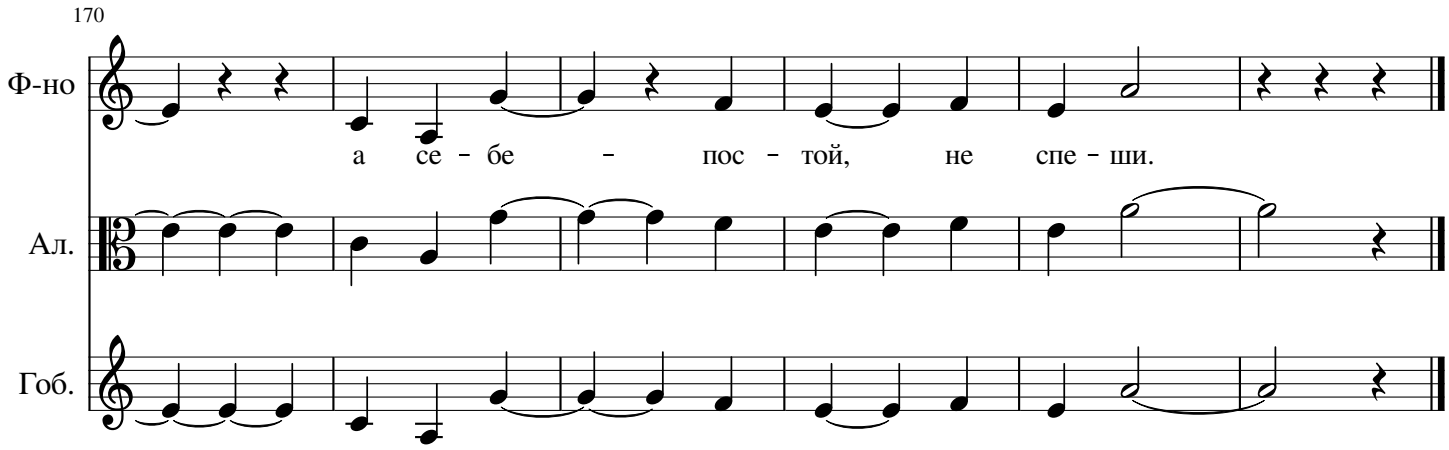
170
Ф-но
Ал.
Гоб.
а се - бе - пос - той, не спе - ши.