Почему так летят недели

Нестеренко Л.А.

Нестеренко Л.А.

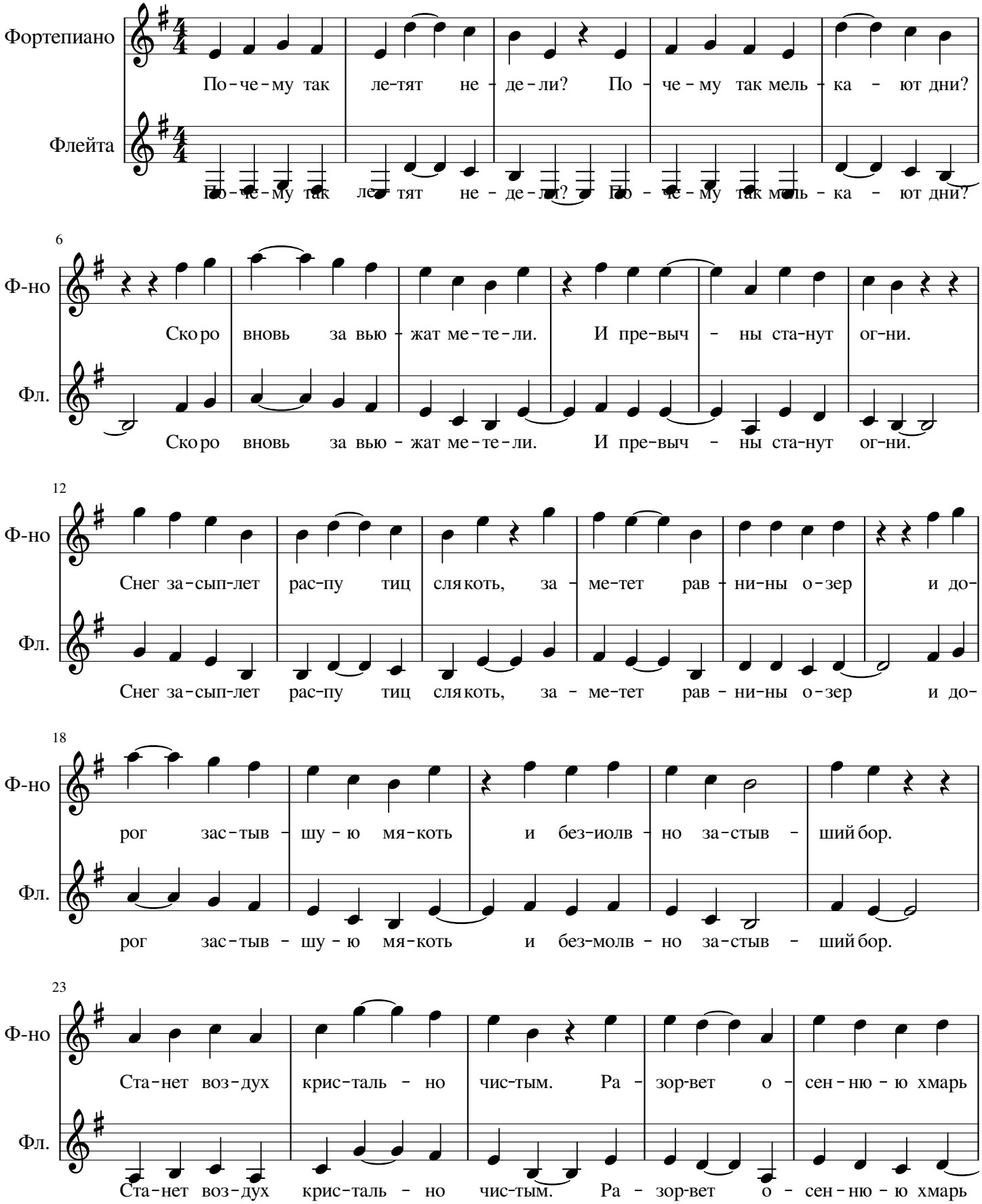

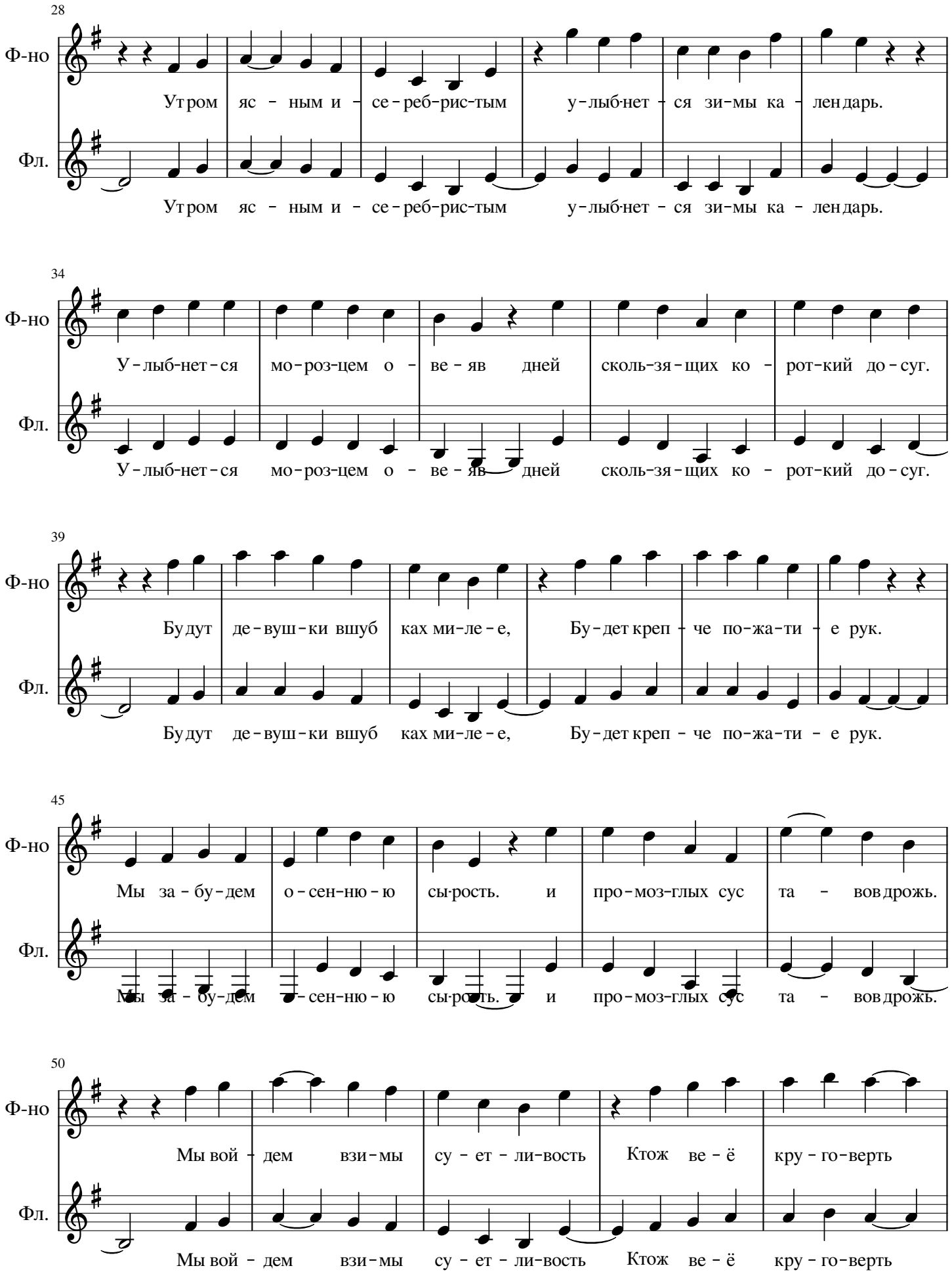
28
Ф-но
Фл.
Утром яс - ным и - се - реб - рис - тым у - лыб - нет - ся зи - мы ка - лен дарь.
Утром яс - ным и - се - реб - рис - тым у - лыб - нет - ся зи - мы ка - лен дарь.
34
Ф-но
Фл.
У - лыб - нет - ся мо - роз - цем о - ве - яв дней сколь - зя - щих ко - рот - кий до - суг.
У - лыб - нет - ся мо - роз - цем о - ве - яв дней сколь - зя - щих ко - рот - кий до - суг.
39
Ф-но
Фл.
Будут де - вуш - ки вшуб ках ми - ле - е, Бу - дет креп - че по - жа - ти - е рук.
Будут де - вуш - ки вшуб ках ми - ле - е, Бу - дет креп - че по - жа - ти - е рук.
45
Ф-но
Фл.
Мы за - бу - дем о - сен - ню - ю сы - рость. и про - моз - глых сус та - вов дрожь.
Мы за - бу - дем о - сен - ню - ю сы - рость. и про - моз - глых сус та - вов дрожь.
50
Ф-но
Фл.
Мы вой - дем взи - мы су - ет - ли - вость Ктож ве - ё кру - го - верть
Мы вой - дем взи - мы су - ет - ли - вость Ктож ве - ё кру - го - верть

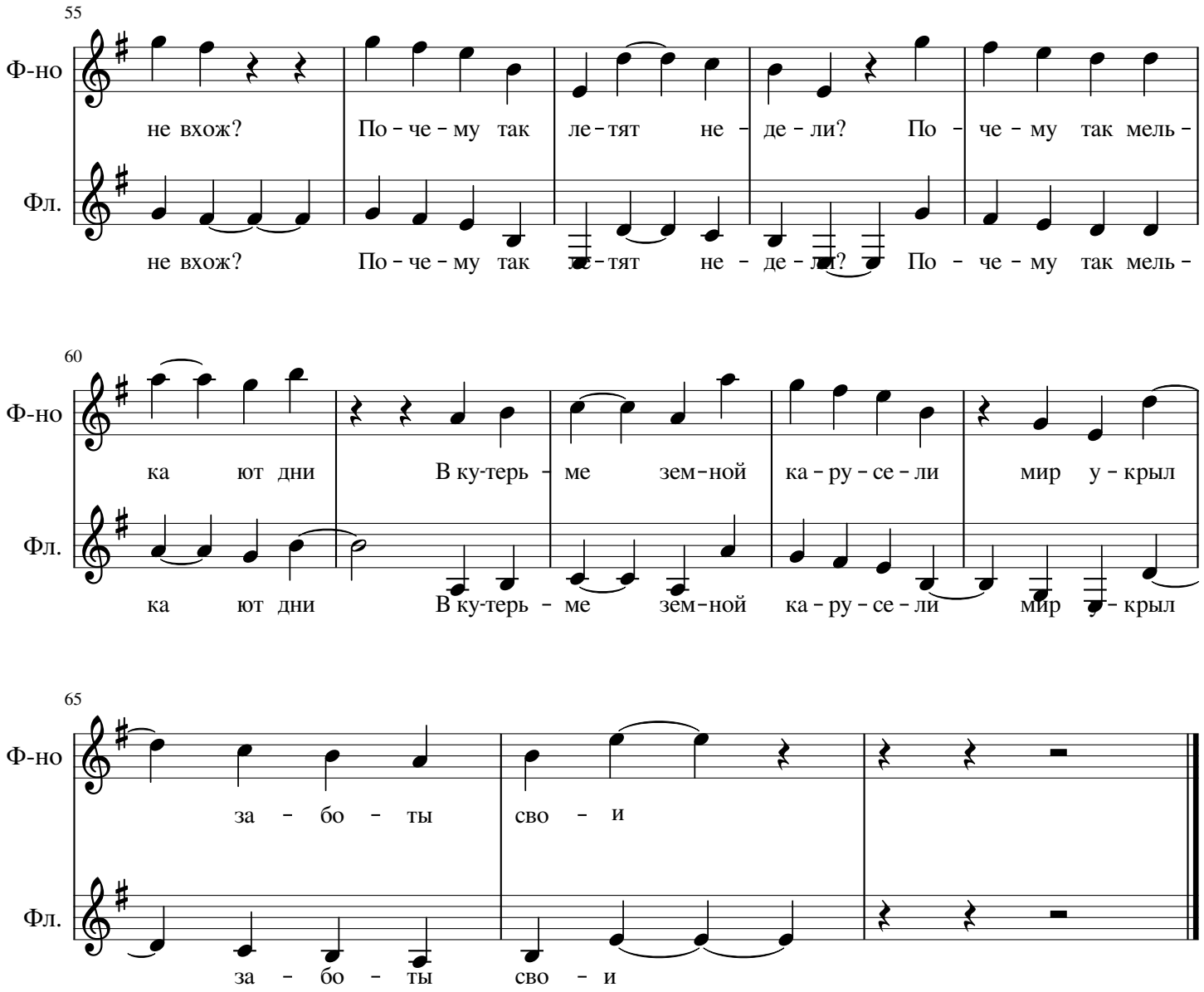
55
Ф-но
Фл.
не вхож? По - че - му так ле - тят не - де - ли? По - че - му так мель -
не вхож? По - че - му так ле - тят не - де - ли? По - че - му так мель -
60
Ф-но
Фл.
ка ют дни В ку-терь - ме зем-ной ка - ру - се - ли мир у - крыл
ка ют дни В ку-терь - ме зем-ной ка - ру - се - ли мир у - крыл
65
Ф-но
Фл.
за - бо - ты сво - и
за - бо - ты сво - и