ДА иль НЕТ

Вальс

Нестеренко Л.А.

Нестеренко Л.А.

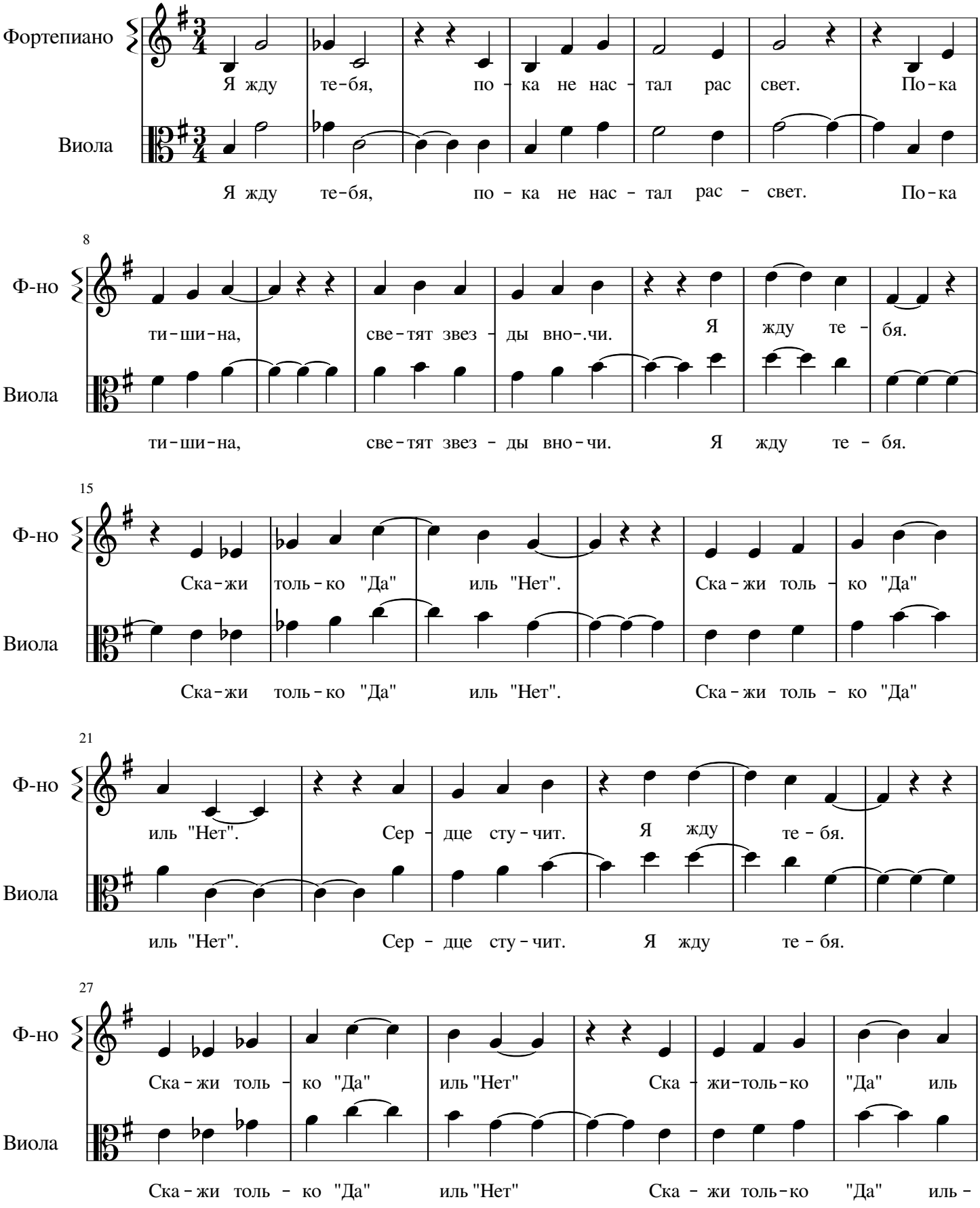

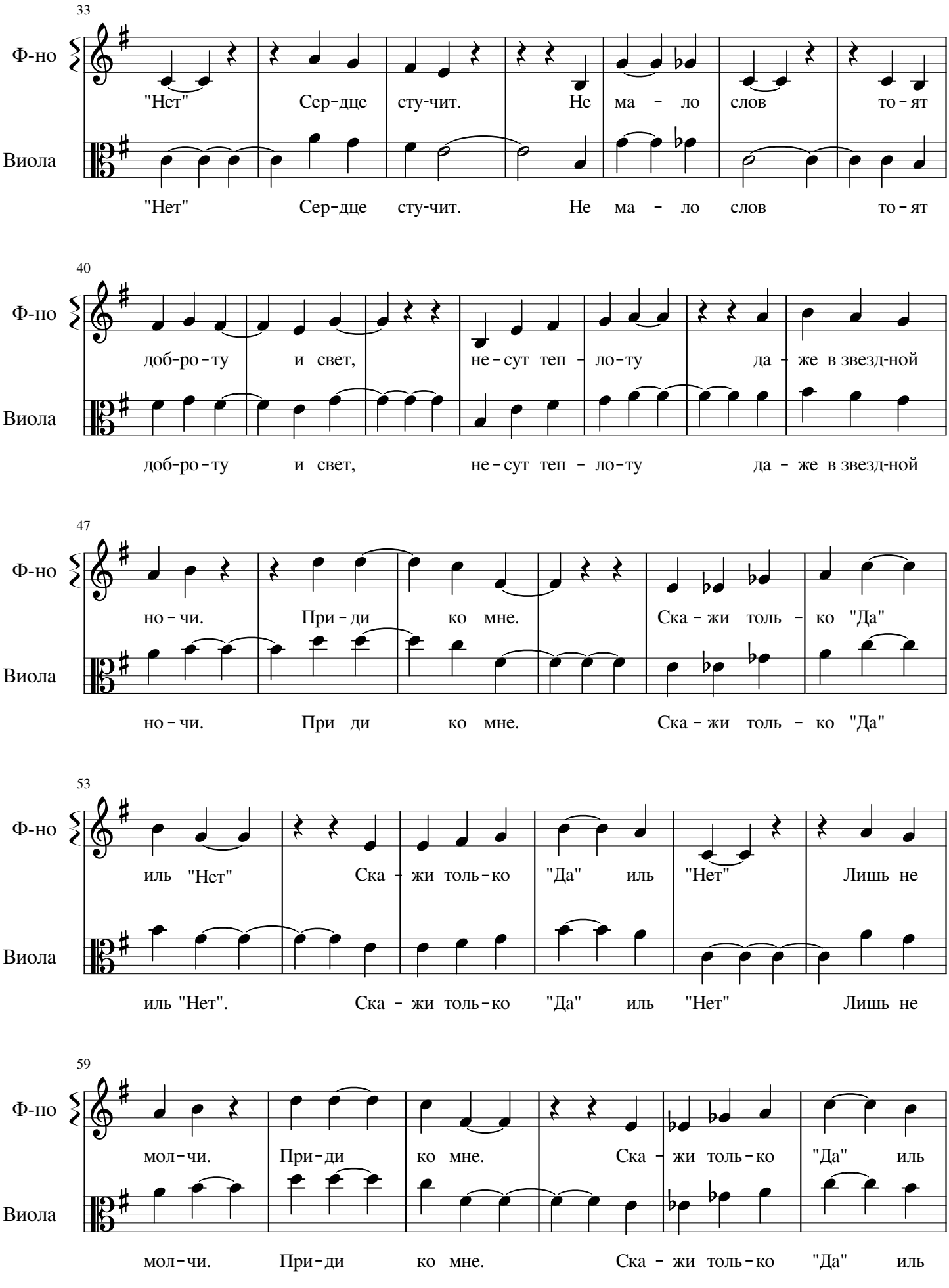
33
Ф-но
Виола
"Нет" Сер-дце сту-чит. Не ма - ло слов то - ят
"Нет" Сер-дце сту-чит. Не ма - ло слов то - ят
40
Ф-но
Виола
доб-ро-ту и свет, не-сут теп - ло-ту да - же в звезд-ной
доб-ро-ту и свет, не-сут теп - ло-ту да - же в звезд-ной
47
Ф-но
Виола
но - чи. При - ди ко мне. Ска - жи толь - ко "Да"
но - чи. При ди ко мне. Ска - жи толь - ко "Да"
53
Ф-но
Виола
иль "Нет" Ска - жи толь-ко "Да" иль "Нет" Лишь не
иль "Нет". Ска - жи толь-ко "Да" иль "Нет" Лишь не
59
Ф-но
Виола
мол-чи. При-ди ко мне. Ска - жи толь-ко "Да" иль
мол-чи. При-ди ко мне. Ска - жи толь-ко "Да" иль

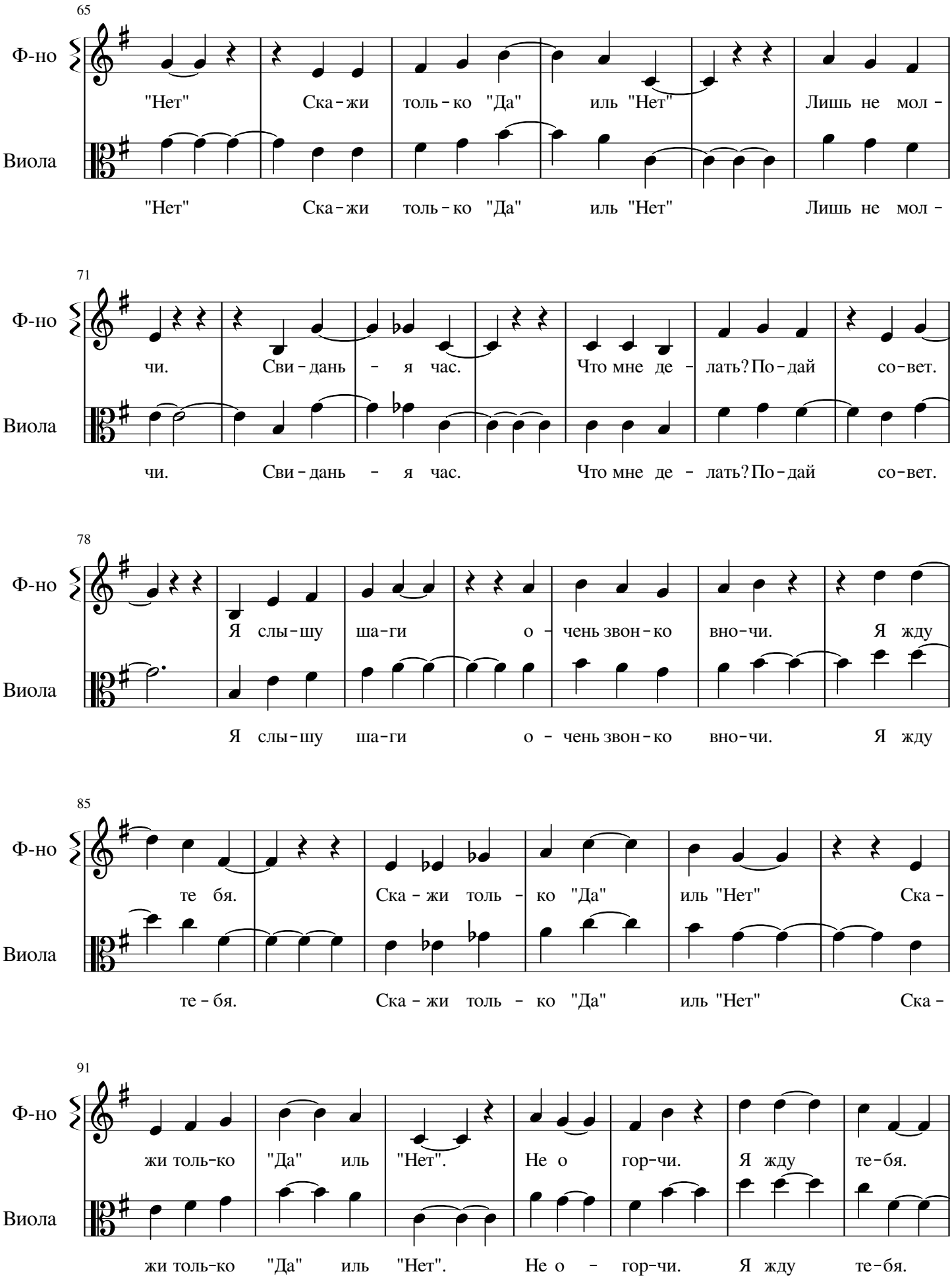
65
Ф-но
Виола
"Нет" Ска-жи толь-ко "Да" иль "Нет" Лишь не мол -
"Нет" Ска-жи толь-ко "Да" иль "Нет" Лишь не мол -
71
Ф-но
Виола
чи. Сви-дань - я час. Что мне де - лать? По-дай со-вет.
чи. Сви-дань - я час. Что мне де - лать? По-дай со-вет.
78
Ф-но
Виола
Я слы-шу ша-ги о - чень звон-ко вно-чи. Я жду
Я слы-шу ша-ги о - чень звон-ко вно-чи. Я жду
85
Ф-но
Виола
те бя. Ска - жи толь - ко "Да" иль "Нет" Ска -
те - бя. Ска - жи толь - ко "Да" иль "Нет" Ска -
91
Ф-но
Виола
жи толь-ко "Да" иль "Нет". Не о гор-чи. Я жду те-бя.
жи толь-ко "Да" иль "Нет". Не о - гор-чи. Я жду те-бя.

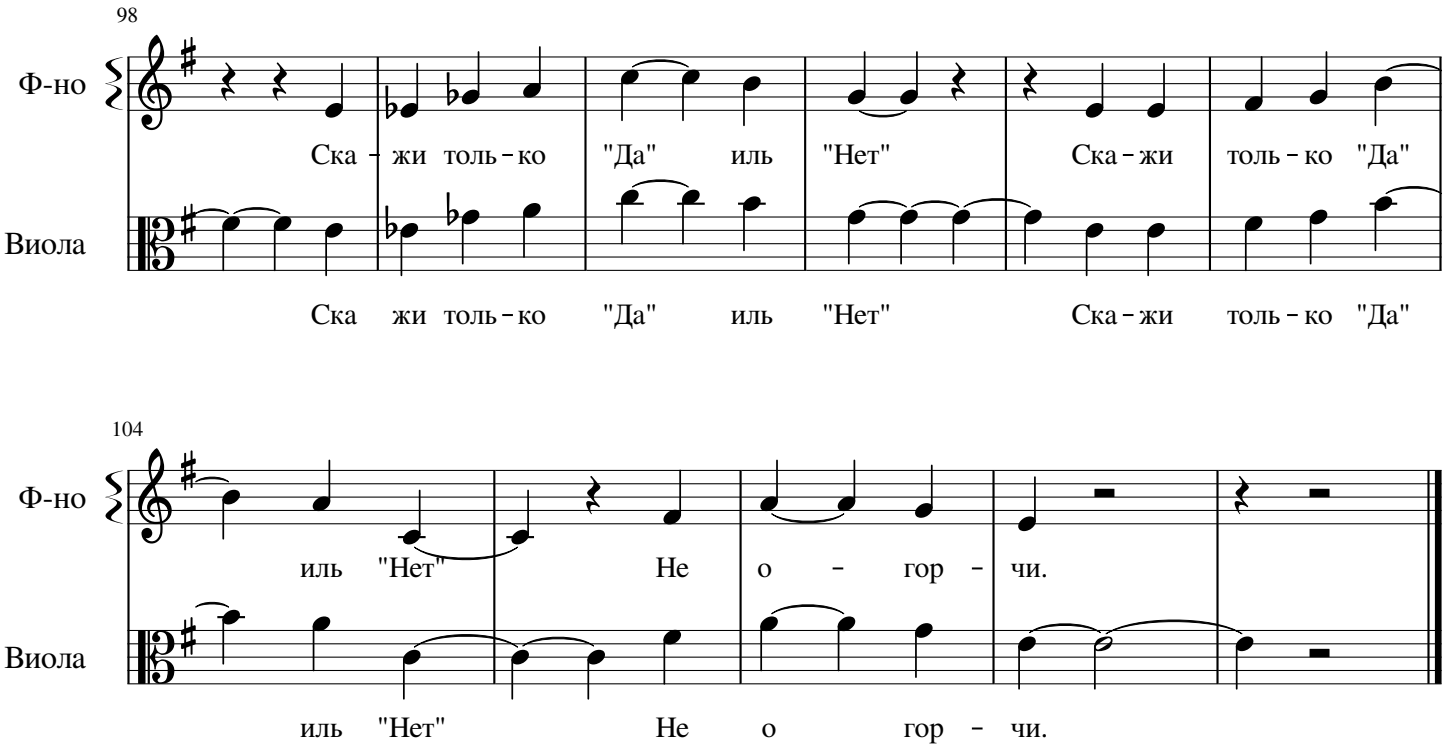
98
Ф-но
Виола
Ска - жи толь - ко "Да" иль "Нет" Ска - жи толь - ко "Да"
Ска жи толь - ко "Да" иль "Нет" Ска - жи толь - ко "Да"

104
Ф-но
Виола
иль "Нет" Не о - гор - чи.
иль "Нет" Не о гор - чи.